

## ระบบ Enterprise Manager

- รายงานรายละเอียดสินค้าสามารถ Design เพิ่มแสดง Column ประเภทภาษีได้

1. เข้าที่ระบบ Enterprise Manager > IC Setup > กำหนดรหัสสินค้า

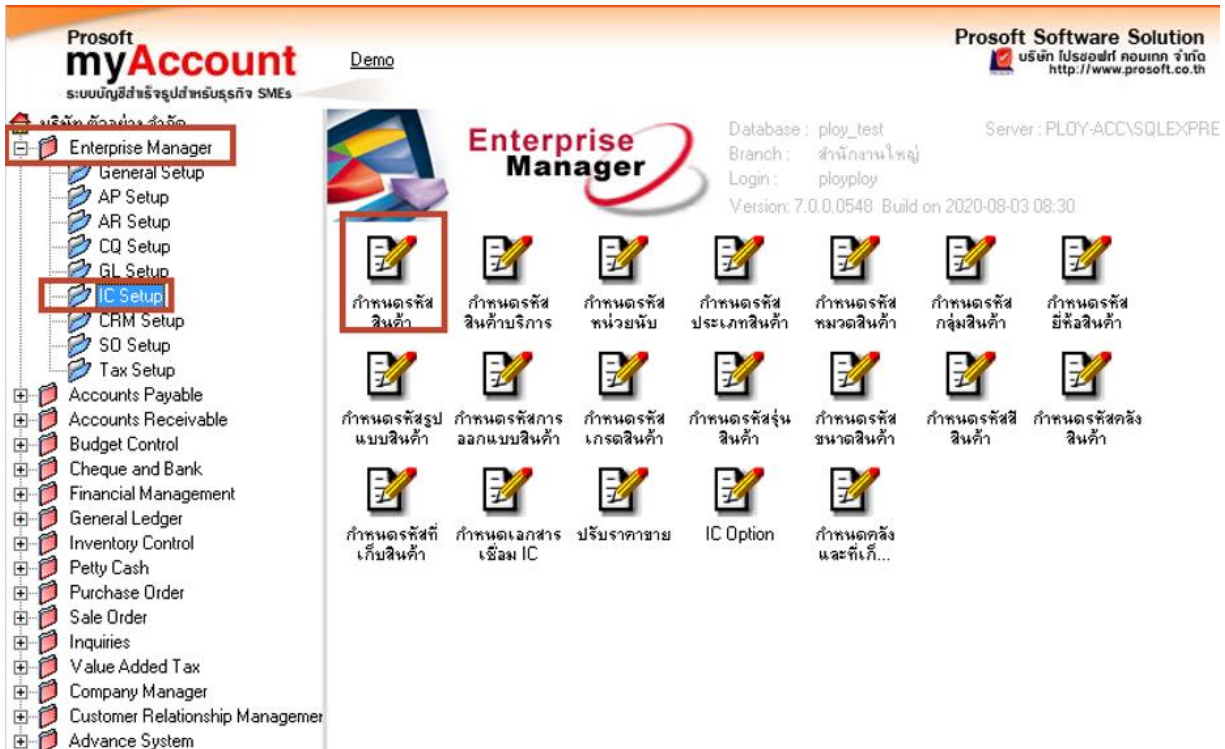

2. Click > Preview

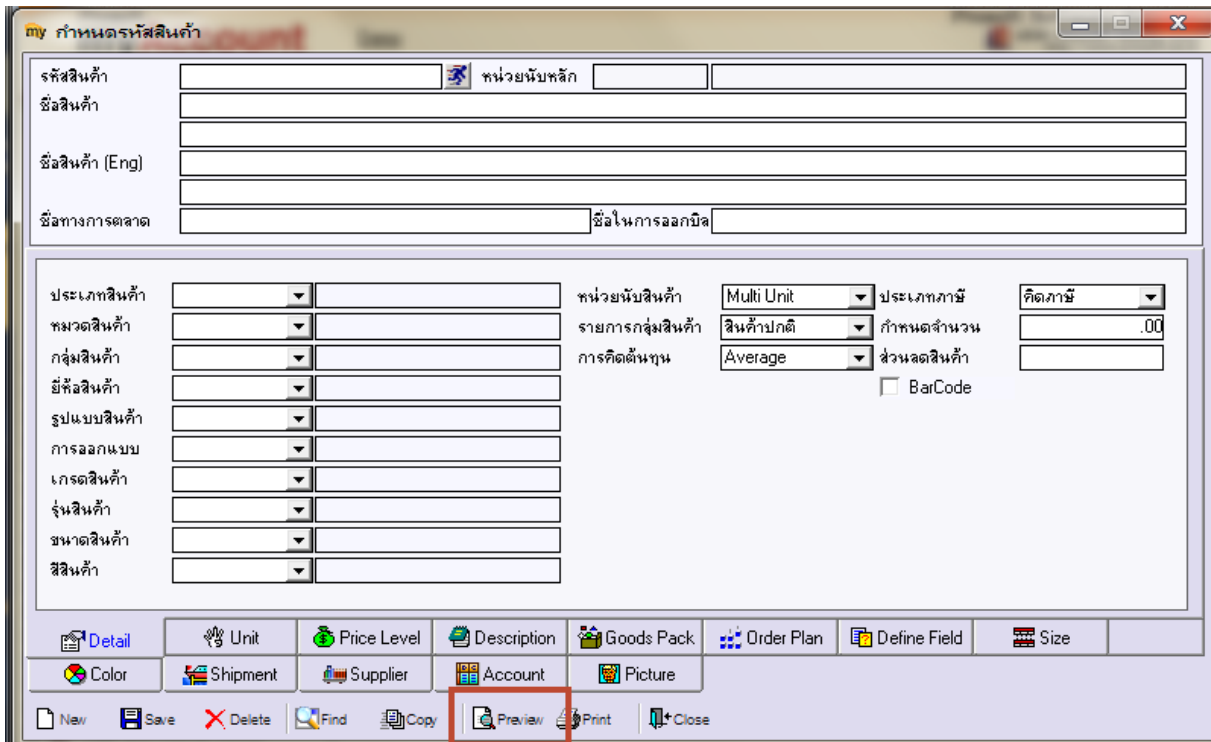

3. เลือก range > OK

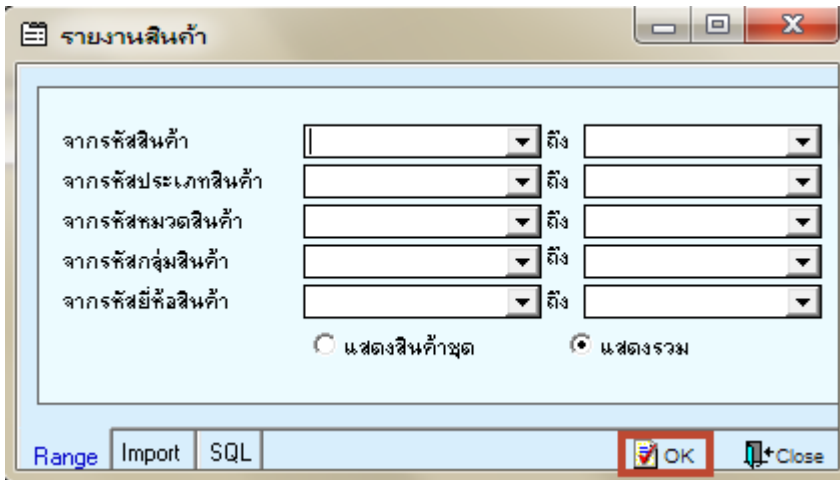

4.เลือก Design

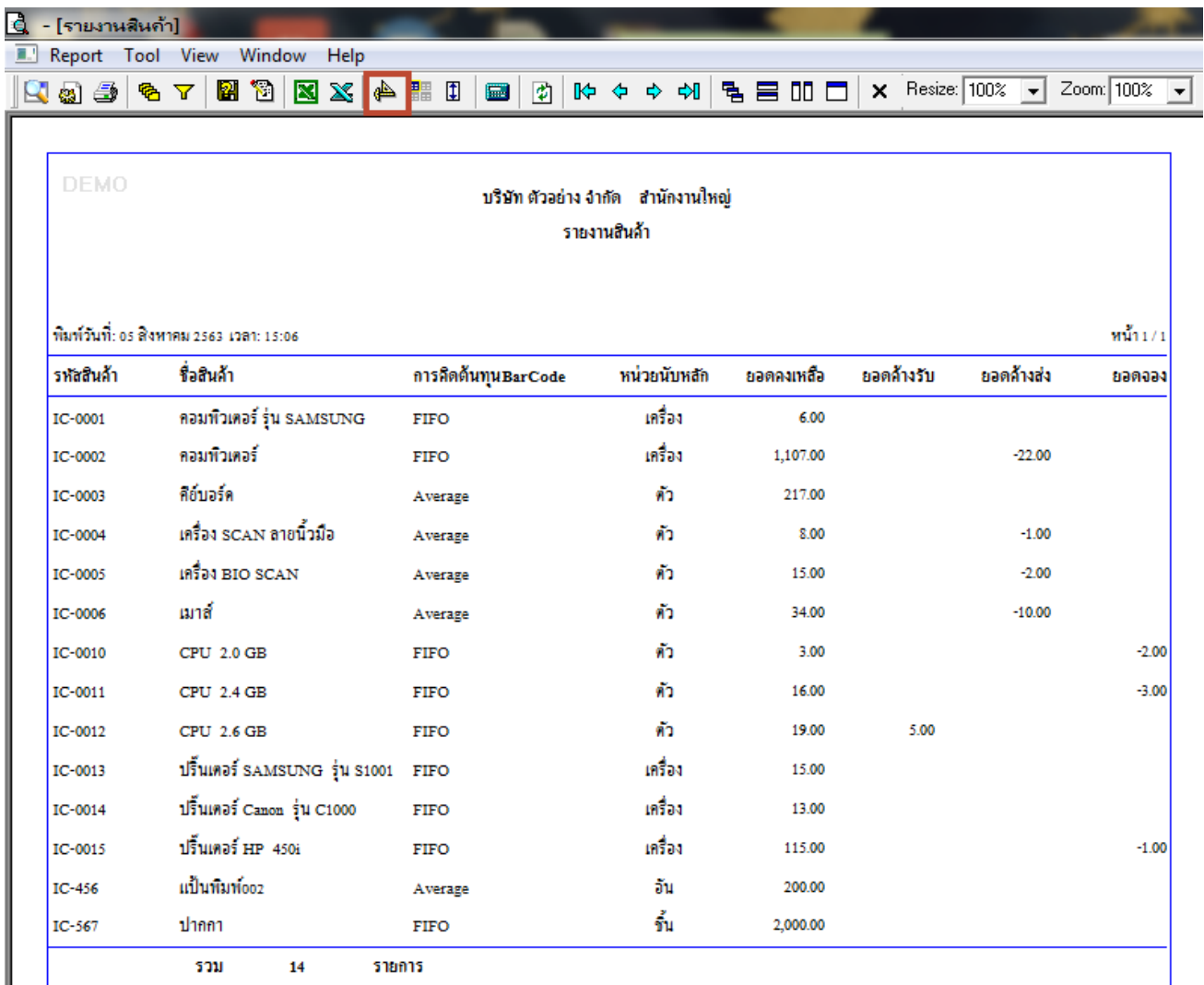

DEMO

บริษัท ตัวอย่าง จำกัด สำนักงานใหญ่

รายงานสินค้า

พิมพ์วันที่: 05 สิงหาคม 2563 เวลา: 13:06 หน้า 1 / 1

รหัสสินค้า	ชื่อสินค้า	การคิดต้นทุนBarcode	หน่วยนับหลัก	ยอดคงเหลือ	ยอดค้างรับ	ยอดค้างส่ง	ยอดจอง
IC-0001	คอมพิวเตอร์ รุ่น SAMSUNG	FIFO	เครื่อง	6.00			
IC-0002	คอมพิวเตอร์	FIFO	เครื่อง	1,107.00		-22.00	
IC-0003	คีย์บอร์ด	Average	ตัว	217.00			
IC-0004	เครื่อง SCAN ปลายนิ้วมือ	Average	ตัว	8.00		-1.00	
IC-0005	เครื่อง BIO SCAN	Average	ตัว	15.00		-2.00	
IC-0006	เมาส์	Average	ตัว	34.00		-10.00	
IC-0010	CPU 2.0 GB	FIFO	ตัว	3.00			-2.00
IC-0011	CPU 2.4 GB	FIFO	ตัว	16.00			-3.00
IC-0012	CPU 2.6 GB	FIFO	ตัว	19.00	5.00		
IC-0013	ปรี้นเตอร์ SAMSUNG รุ่น S1001	FIFO	เครื่อง	15.00			
IC-0014	ปรี้นเตอร์ Canon รุ่น C1000	FIFO	เครื่อง	13.00			
IC-0015	ปรี้นเตอร์ HP 450i	FIFO	เครื่อง	115.00			-1.00
IC-456	แป้นพิมพ์002	Average	อัน	200.00			
IC-567	ปากกา	FIFO	ชิ้น	2,000.00			
รวม	14 รายการ						

5.เลือก Add... > Column

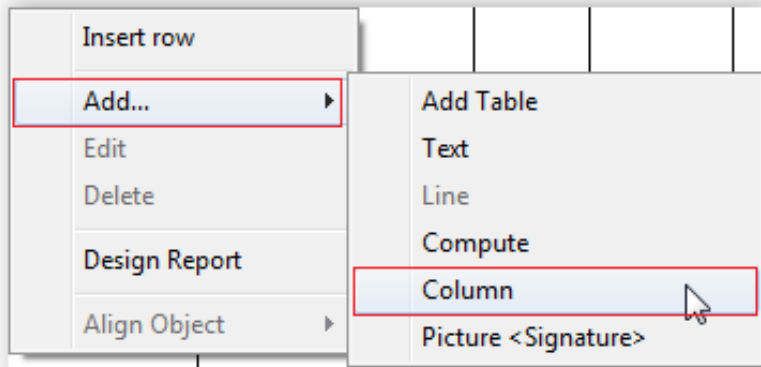

6.เลือก Column ชื่อ Vattype

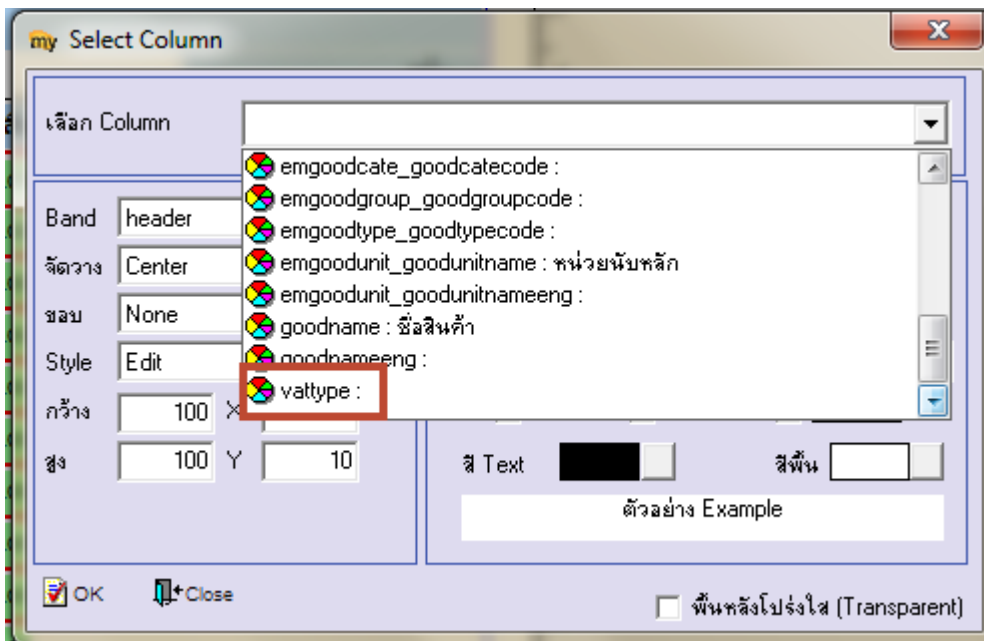

7.ทำการ Save form โดยเข้าไปที่ Tool > Save Report...

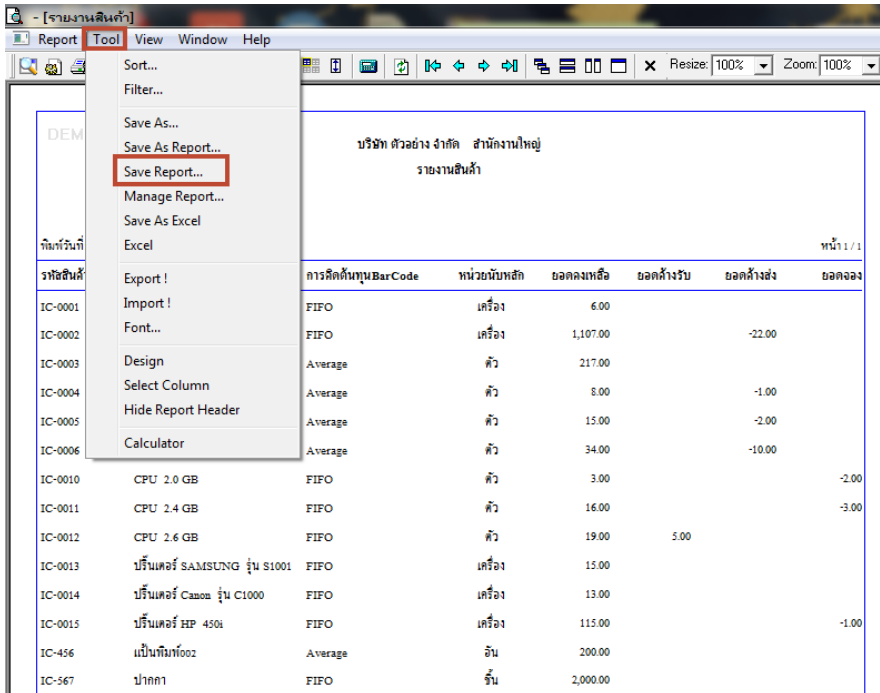

8.เลือก Library ที่ต้องการบันทึกรายงาน > Click เลือกลามเมื่อให้ตั้งรายงานต้นฉบับ ในกรณีที่จะบันทึกสร้างรายงานใหม่ > Click Icons รูปแผ่นดิสก์ เพื่อทำการบันทึกรายงานใหม่ Click > OK

