

ระบบ Purchase Order

➤ รายงานซื้อสด, ซื้อเชื่อ และส่งคืน,หนี้ สามารถ design เพิ่มแสดง Column วันที่ใบกำกับ

1.เข้าที่ระบบ Purchase Order > PO Reports > รายงานซื้อสด, ซื้อเชื่อ และส่งคืน,หนี้

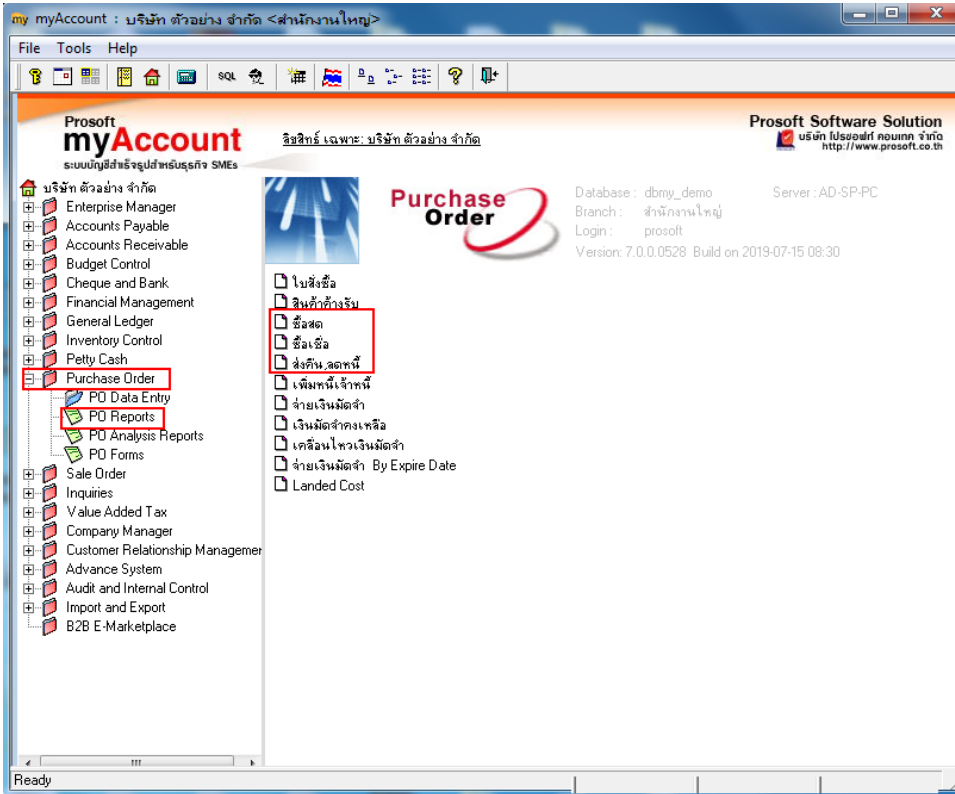

2.เลือก Range ที่ต้องการดูรายงาน

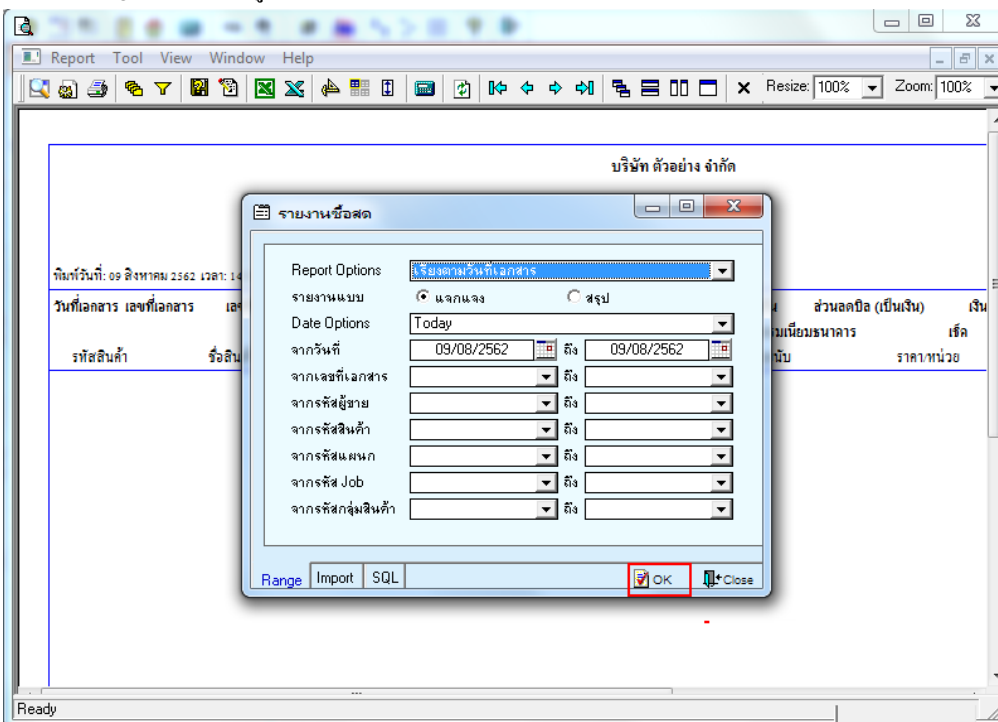

3.เลือก Design

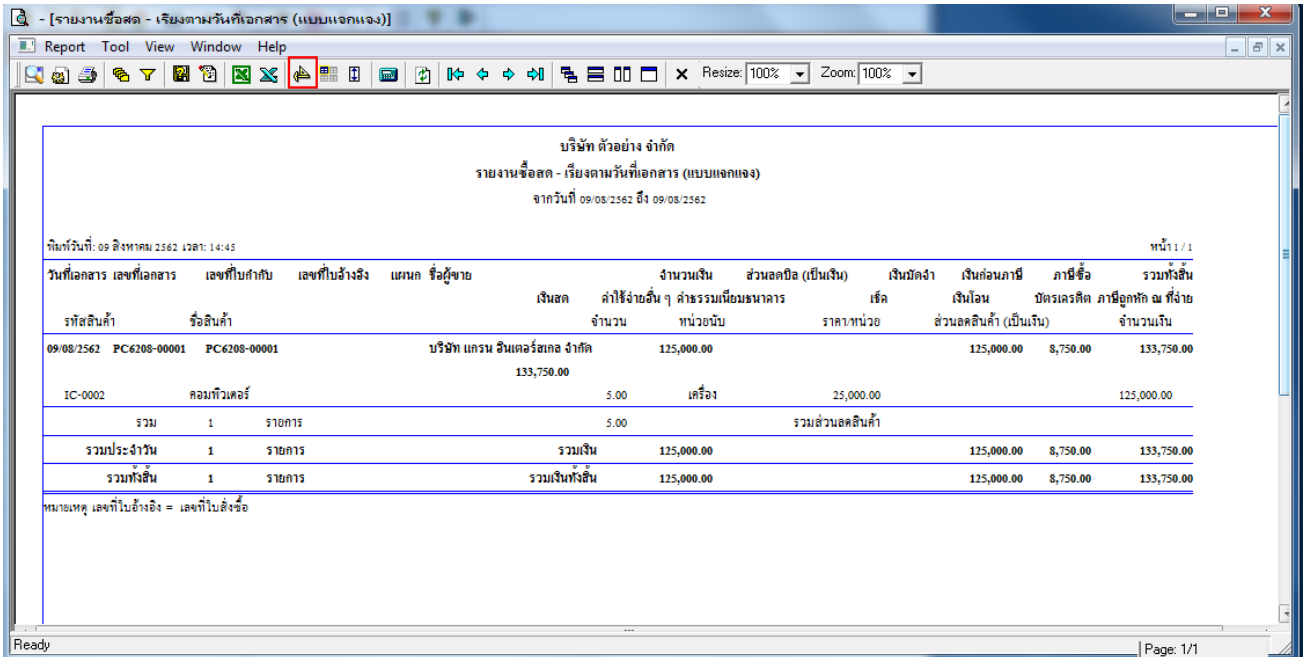

บริษัท ตัวอย่าง จำกัด
รายงานซื้อสด - เรียงตามวันที่เอกสาร (แบบแจกแจง)
จากวันที่ 09/08/2562 ถึง 09/08/2562

วันที่วันที่: 09 สิงหาคม 2562 เวลา: 14:45

วันที่เอกสาร	เลขที่เอกสาร	เลขที่ใบกำกับ	เลขที่ใบอ้างอิง	แผนก	ชื่อผู้ขาย	เงินสด	ค่าใช้จ่ายอื่น ๆ	จำนวนเงิน	ส่วนลดปี (เป็นเงิน)	เงินมัดจำ	เงินก่อนภาษี	ภาษีซื้อ	รวมทั้งสิ้น
รหัสสินค้า	ชื่อสินค้า					จำนวน	ค่าธรรมเห็ยระยะเวลาการ	หน่วยนับ	ราคาหน่วย	ส่วนลดสินค้า (เป็นเงิน)	บัตรเครดิต	ภาษีออกหัก ณ ที่จ่าย	จำนวนเงิน
09/08/2562	PC6208-00001	PC6208-00001		บริษัท	แกรน อินเทอร์เน็ต จำกัด			125,000.00			125,000.00	8,750.00	133,750.00
	IC-0002	คอมพิวเตอร์				5.00	เครื่อง		25,000.00				125,000.00
	รวม	1	รายการ					5.00	รวมส่วนลดสินค้า				
	รวมประจำวัน	1	รายการ					รวมเงิน	125,000.00		125,000.00	8,750.00	133,750.00
	รวมทั้งสิ้น	1	รายการ					รวมเงินทั้งสิ้น	125,000.00		125,000.00	8,750.00	133,750.00

หมายเหตุ เลขที่ใบอ้างอิง = เลขที่ใบสั่งซื้อ

4.Click ขวา เลือก Add > Column

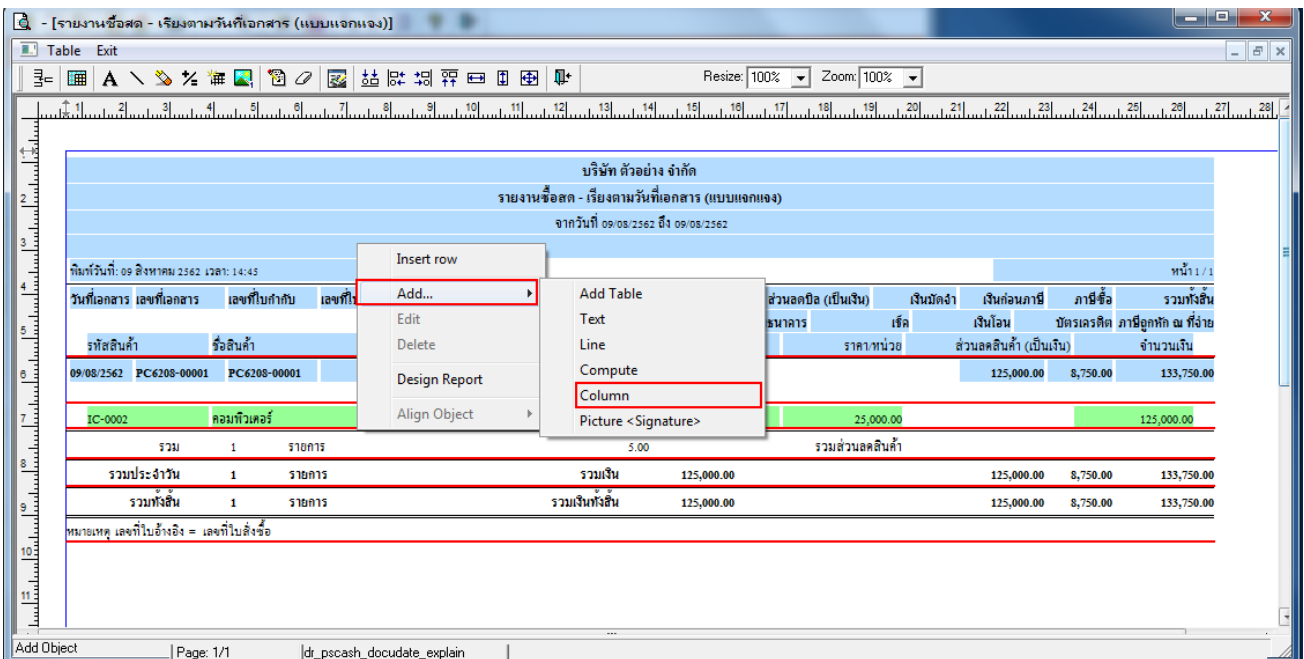

บริษัท ตัวอย่าง จำกัด
รายงานซื้อสด - เรียงตามวันที่เอกสาร (แบบแจกแจง)
จากวันที่ 09/08/2562 ถึง 09/08/2562

วันที่วันที่: 09 สิงหาคม 2562 เวลา: 14:45

วันที่เอกสาร	เลขที่เอกสาร	เลขที่ใบกำกับ	เลขที่ใบอ้างอิง	แผนก	ชื่อผู้ขาย	เงินสด	ค่าใช้จ่ายอื่น ๆ	จำนวนเงิน	ส่วนลดปี (เป็นเงิน)	เงินมัดจำ	เงินก่อนภาษี	ภาษีซื้อ	รวมทั้งสิ้น
รหัสสินค้า	ชื่อสินค้า					จำนวน	ค่าธรรมเห็ยระยะเวลาการ	หน่วยนับ	ราคาหน่วย	ส่วนลดสินค้า (เป็นเงิน)	บัตรเครดิต	ภาษีออกหัก ณ ที่จ่าย	จำนวนเงิน
09/08/2562	PC6208-00001	PC6208-00001		บริษัท	แกรน อินเทอร์เน็ต จำกัด			125,000.00			125,000.00	8,750.00	133,750.00
	IC-0002	คอมพิวเตอร์				5.00	เครื่อง		25,000.00				125,000.00
	รวม	1	รายการ					5.00	รวมส่วนลดสินค้า				
	รวมประจำวัน	1	รายการ					รวมเงิน	125,000.00		125,000.00	8,750.00	133,750.00
	รวมทั้งสิ้น	1	รายการ					รวมเงินทั้งสิ้น	125,000.00		125,000.00	8,750.00	133,750.00

หมายเหตุ เลขที่ใบอ้างอิง = เลขที่ใบสั่งซื้อ

5.เลือก Column invdate :! สามารถเลือกตำแหน่งที่ต้องการให้แสดงในฟอร์ม ปรับรูปแบบตัวอักษร ขนาดตัวอักษร หรือปรับการ
แสดงใน Option อื่นๆ ตามหน้าจอได้ เสร็จแล้ว Click > OK

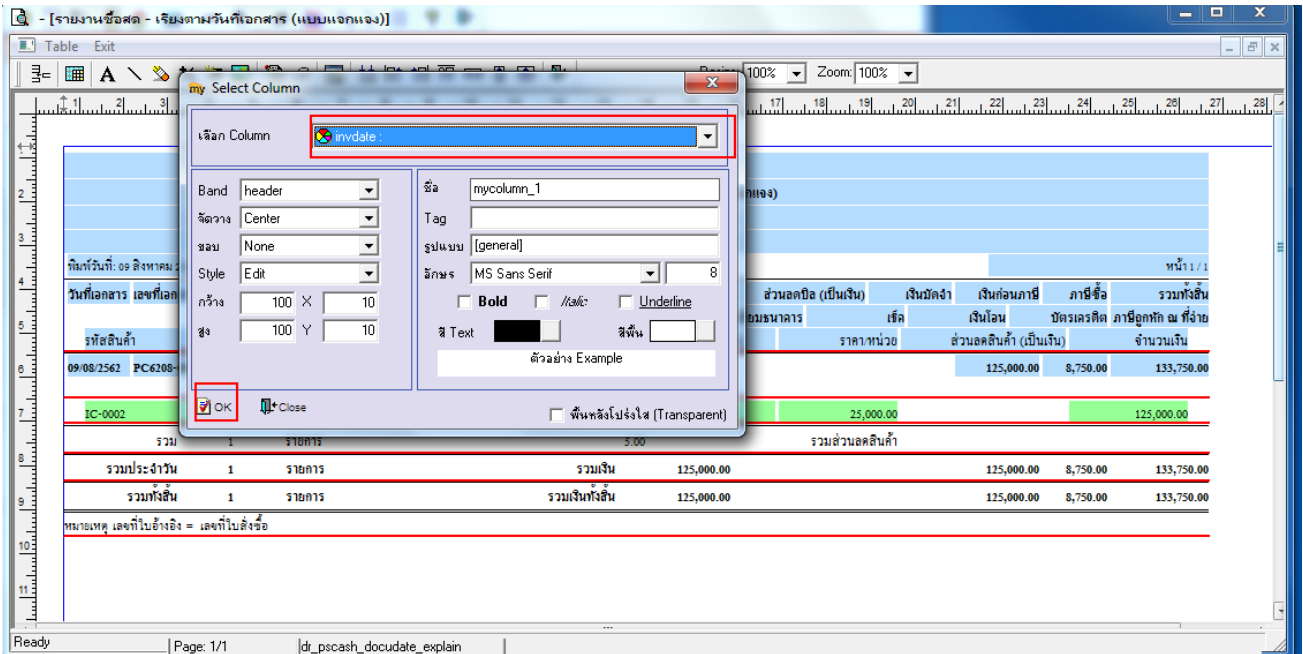

6.เลือก Exit เพื่อออกจากโหมด Design

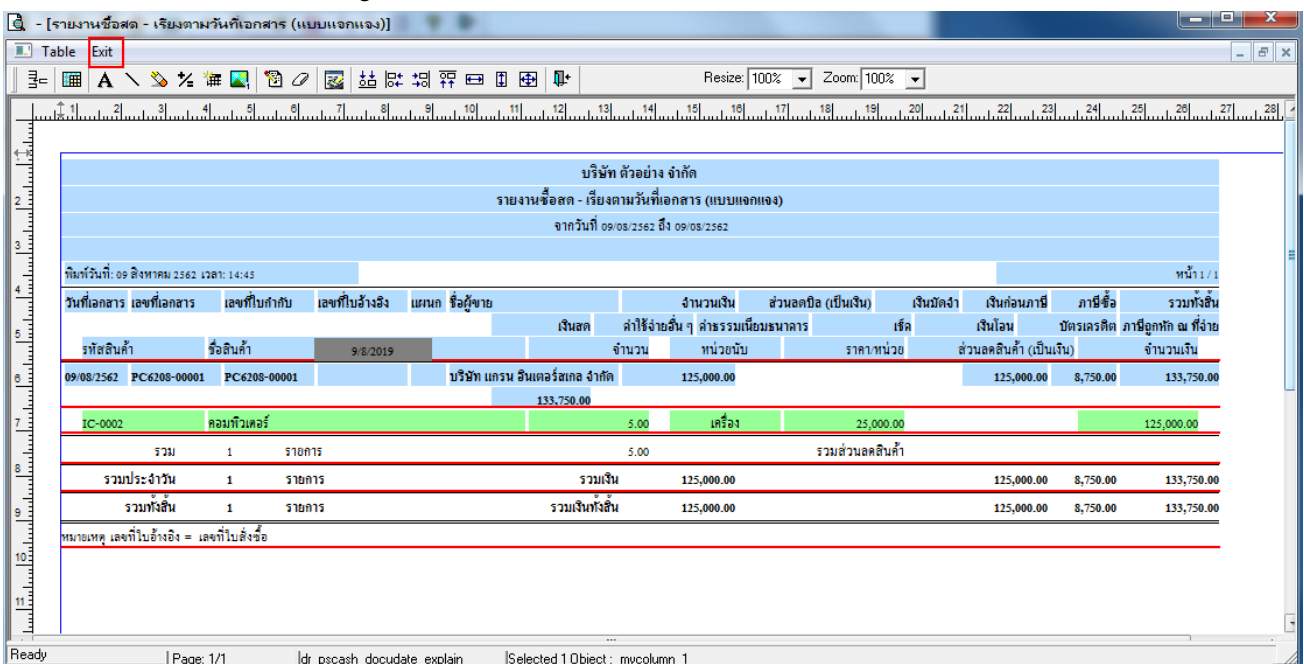

7.เลือก Tool > Save Report

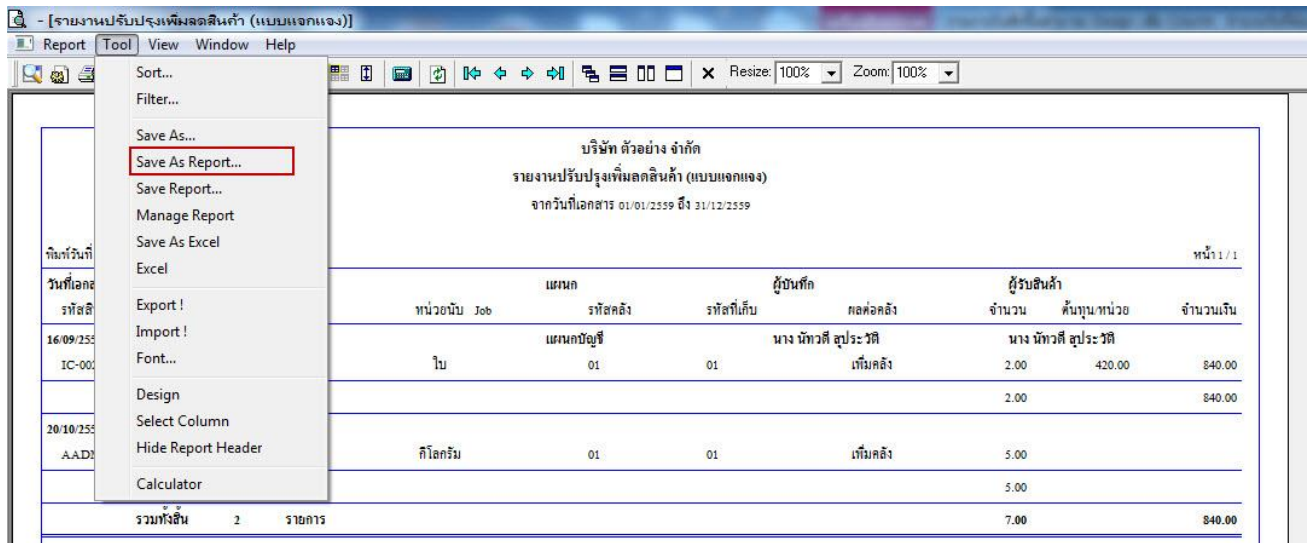

The screenshot shows a report application window titled "[รายงานปรับปรุงเพิ่มลดสินค้า (แบบแจกแจง)]". The 'Tool' menu is open, and 'Save As Report...' is highlighted. The main area displays a report for 'บริษัท ตัวอย่าง จำกัด' (Company Example Co., Ltd.) for the period from 01/01/2559 to 31/12/2559. The report table is as follows:

หน่วยนับ Job	แพคเกจ	รหัสคลัง	รหัสที่เก็บ	ผู้บันทึก	ผู้รับสินค้า	จำนวน	ต้นทุนหน่วย	จำนวนเงิน
ใบ	แพคเกจยู่ชี	01	01	นาง นันทวี สุประชาติ	นาง นันทวี สุประชาติ	2.00	420.00	840.00
				เพิ่มคลัง		2.00		840.00
กิโลกรัม		01	01			5.00		
				เพิ่มคลัง		5.00		
รวมทั้งสิ้น						7.00		840.00

8.เลือก Library ที่ต้องการ > OK ในกรณีที่ยืนยันที่รายงานเดิม

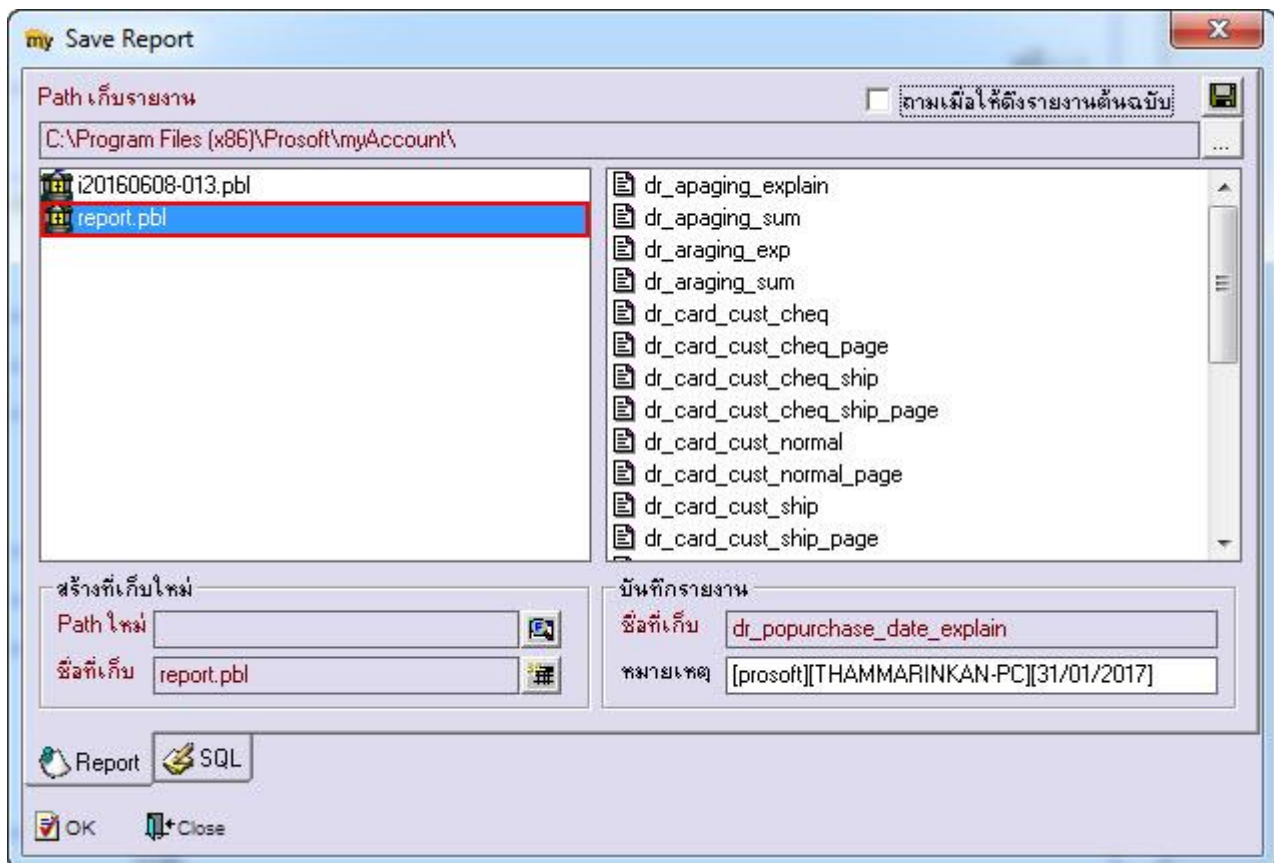

The screenshot shows the 'Save Report' dialog box. The path is 'C:\Program Files (x86)\Prosoft\myAccount\' and the file 'report.pbl' is selected. The 'สร้างที่เก็บใหม่' (Create new folder) section shows 'Path ใหม่' (New path) and 'ชื่อที่เก็บ' (Folder name) as 'report.pbl'. The 'บันทึกรายงาน' (Save report) section shows 'ชื่อที่เก็บ' (Report name) as 'dr_popurchase_date_explain' and 'หมายเลข' (Number) as '[prosoft][THAMMARINKAN-PC][31/01/2017]'. The 'Report' and 'SQL' buttons are visible at the bottom.

9.เลือก ถามเมื่อให้ดึงรายงานต้นฉบับ ในกรณีที่จะบันทึกสร้างรายงานใหม่ > Click Icons รูปแผ่นดิสก์ เพื่อทำการบันทึกรายงานใหม่

> OK

