

ระบบ Sale Order

➤ พ่อค้าขายเชื่อสามารถ Design เพิ่มแสดง Column หน่วยนับขนานและจำนวนหน่วยนับขนานได้

1. เข้าที่ระบบ Sale Order > SO Data Entry > ขายเชื่อ

The screenshot shows the Prosoft myAccount software interface. On the left is a navigation menu with various modules. The 'Sale Order' module is selected, and its sub-menu is expanded to show 'SO Data Entry', 'SO Calendar', 'SO Reports', 'SO Analysis Reports', and 'SO Forms'. The main window displays a 'Sale Order' flowchart. The flow starts with 'ใบเสนอราคา' (Quotation), leading to 'ใบสั่งจอง' (Order Confirmation), then 'ใบสั่งขาย' (Sales Order), and finally 'รับเงินมัดจำ' (Receive Deposit). From 'ใบสั่งขาย', the flow branches into 'ขายสด' (Cash Sale) and 'ขายเชื่อ' (Credit Sale). 'ขายเชื่อ' further branches into 'รับคืน, คดหนี้' (Receive back, bad debt), 'รับคืน, คดหนี้ (เงินสด)' (Receive back, bad debt (Cash)), and 'เพิ่มหนี้' (Increase debt).

2. Find เอกสารใบเดิมขึ้นมาหรือทำรายการใหม่ > เลือก Print

The screenshot shows the 'ขายเชื่อ' (Credit Sale) form in Prosoft myAccount. The form includes fields for 'รหัสลูกค้า' (Customer Code), 'ชื่อผู้ติดต่อ' (Contact Name), 'อ้างอิง SO' (SO Reference), 'เลขที่ใบส่งของ' (Invoice No.), 'วันที่ใบส่งของ' (Invoice Date), 'เลขที่ใบกำกับ' (Invoice No.), and 'วันที่ใบกำกับ' (Invoice Date). Below these fields is a table with columns: Customer PO, วันที่นับเครดิต (Credit Start Date), เครดิต (วัน) (Credit (Days)), วันที่นัดชำระ (Payment Due Date), วันที่กำหนดส่ง (Delivery Due Date), ขนส่งโดย (Transported by), and พนักงานขาย (Salesman). The main table lists items with columns: No., รหัสสินค้า (Product Code), ชื่อสินค้า (Product Name), คลัง (Warehouse), ที่เก็บ (Bin), หน่วยนับ (Unit), จำนวน (Quantity), ราคา/หน่วย (Price/Unit), ส่วนลด (Discount), and จำนวนเงิน (Amount). The summary section shows 'จำนวนเงินรวม' (Total Amount) as 11,050.00, 'ส่วนลดการค้า' (Trade Discount) as 0.00, 'ตัดเงินมัดจำ' (Deposit Deduction) as 0.00, 'ฐานภาษี' (Tax Base) as 250.00, 'อัตราภาษี (%)' (Tax Rate (%)) as 7.00, and 'รวมทั้งสิ้น' (Total) as 11,067.50. At the bottom, there are buttons for 'Detail', 'More', 'Description', 'Deposit', 'VAT', 'GL', 'History', 'New', 'Save', 'Delete', 'Find', 'Copy', 'Print', and 'Close'.

3.เลือกพิมพ์ฟอร์มใบสงของ/ใบกำกับภาษี

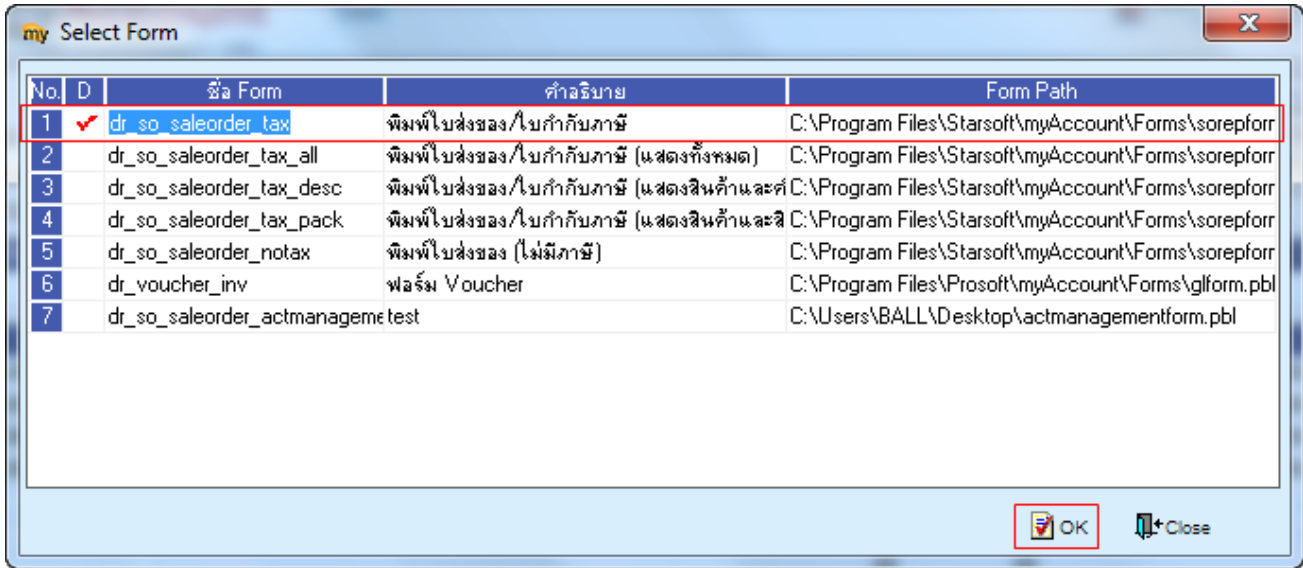

No.	D	ชื่อ Form	คำอธิบาย	Form Path
1	✓	dr_so_saleorder_tax	พิมพ์ใบสงของ/ใบกำกับภาษี	C:\Program Files\Starsoft\myAccount\Forms\sorepfor
2		dr_so_saleorder_tax_all	พิมพ์ใบสงของ/ใบกำกับภาษี (แสดงทั้งหมด)	C:\Program Files\Starsoft\myAccount\Forms\sorepfor
3		dr_so_saleorder_tax_desc	พิมพ์ใบสงของ/ใบกำกับภาษี (แสดงสินค้าและศ	C:\Program Files\Starsoft\myAccount\Forms\sorepfor
4		dr_so_saleorder_tax_pack	พิมพ์ใบสงของ/ใบกำกับภาษี (แสดงสินค้าและสิ	C:\Program Files\Starsoft\myAccount\Forms\sorepfor
5		dr_so_saleorder_notax	พิมพ์ใบสงของ (ไม่มีภาษี)	C:\Program Files\Starsoft\myAccount\Forms\sorepfor
6		dr_voucher_inv	ฟอร์ม Voucher	C:\Program Files\Prosoft\myAccount\Forms\glform.pbl
7		dr_so_saleorder_actmanagemet		C:\Users\BALL\Desktop\actmanagementform.pbl

4.เลือก Design เพื่อที่จะเพิ่มข้อมูลหน่วยนับขนานและจำนวนหน่วยนับขนาน

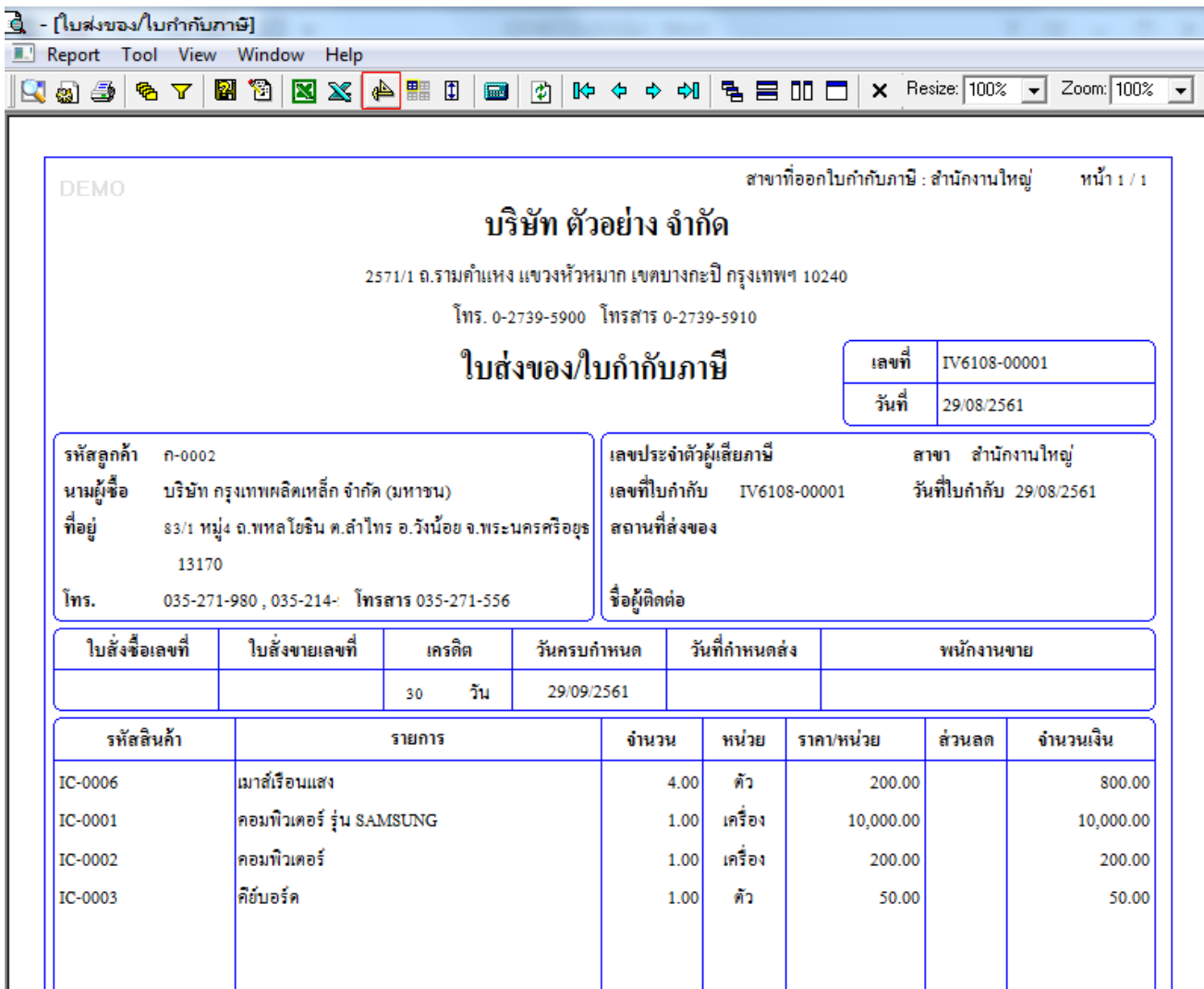

Report Tool View Window Help

สาขาที่ออกใบกำกับภาษี : สำนักงานใหญ่ หน้า 1 / 1

บริษัท ตัวอย่าง จำกัด

2571/1 ถ.รามคำแหง แขวงห้วหมาก เขตบางกะปิ กรุงเทพฯ 10240
 โทร. 0-2739-5900 โทรสาร 0-2739-5910

ใบสงของ/ใบกำกับภาษี

เลขที่	IV6108-00001
วันที่	29/08/2561

รหัสลูกค้า	ก-0002	เลขประจำตัวผู้เสียภาษี	สาขา	สำนักงานใหญ่	
นามผู้ซื้อ	บริษัท กรุงเทพผลิตเหล็ก จำกัด (มหาชน)	เลขที่ใบกำกับ	IV6108-00001	วันที่ใบกำกับ	29/08/2561
ที่อยู่	83/1 หมู่4 ถ.พหลโยธิน ต.ลำไทร อ.วังน้อย จ.พระนครศรีอยุธยา 13170	สถานที่สงของ		ชื่อผู้ติดต่อ	
โทร.	035-271-980 , 035-214- โทรสาร 035-271-556				

ใบสงซื้อเลขที่	ใบสงขายเลขที่	เครดิต	วันครบกำหนด	วันที่กำหนดสง	พนักงานขาย
		30 วัน	29/09/2561		

รหัสสินค้า	รายการ	จำนวน	หน่วย	ราคา/หน่วย	ส่วนลด	จำนวนเงิน
IC-0006	เมาส์เรื่อนแสง	4.00	ตัว	200.00		800.00
IC-0001	คอมพิวเตอร์ รุ่น SAMSUNG	1.00	เครื่อง	10,000.00		10,000.00
IC-0002	คอมพิวเตอร์	1.00	เครื่อง	200.00		200.00
IC-0003	คีย์บอร์ด	1.00	ตัว	50.00		50.00

5. Click ขวาเลือก Add... > Column

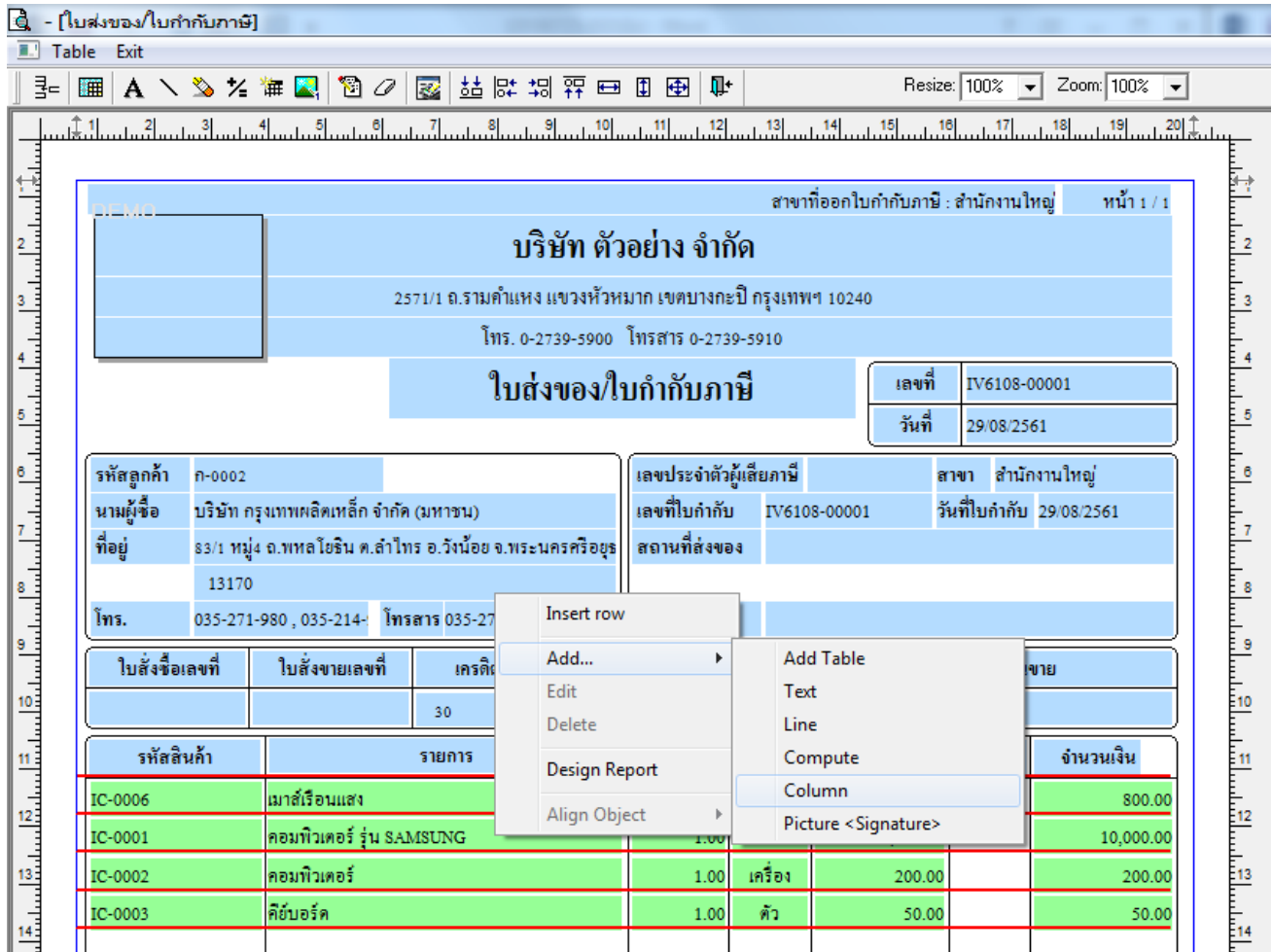

6. เลือก Column เป็น parallelgoodunitcode : ! เพื่อเพิ่ม “รหัสหน่วยนับขนาน” จากนั้นทำการกำหนดในส่วนอื่นๆ เช่น รูปแบบขนาดตัวอักษร ตามต้องการจากนั้น Click > OK

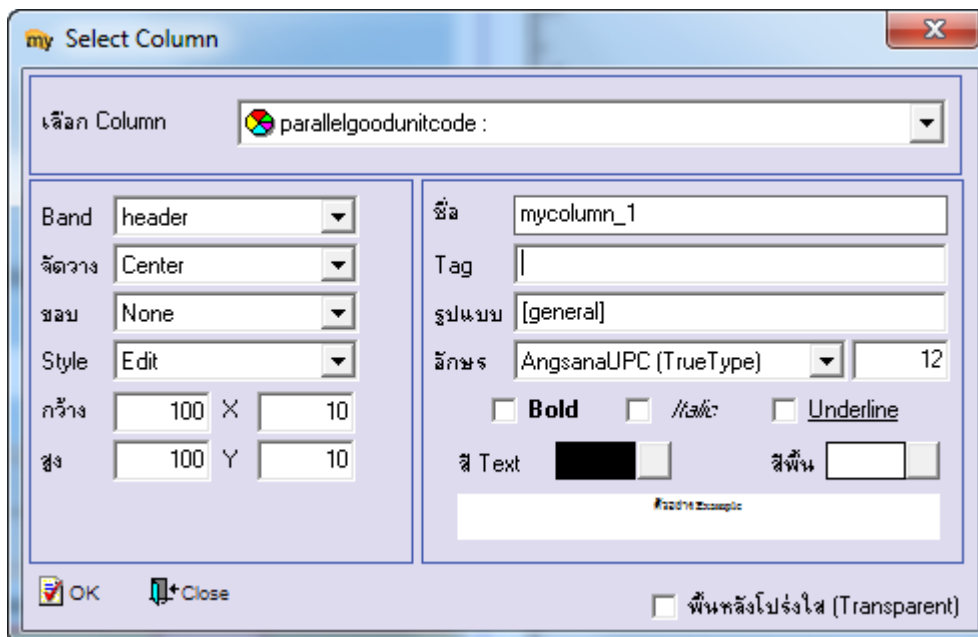

7.เลือก Column เป็น parallelgoodunitcode : ! เพื่อเพิ่ม “ชื่อหน่วยนับขนาน” จากนั้นทำการกำหนดในส่วนอื่นๆ เช่น รูปแบบขนาดตัวอักษร ตามต้องการจากนั้น Click > OK

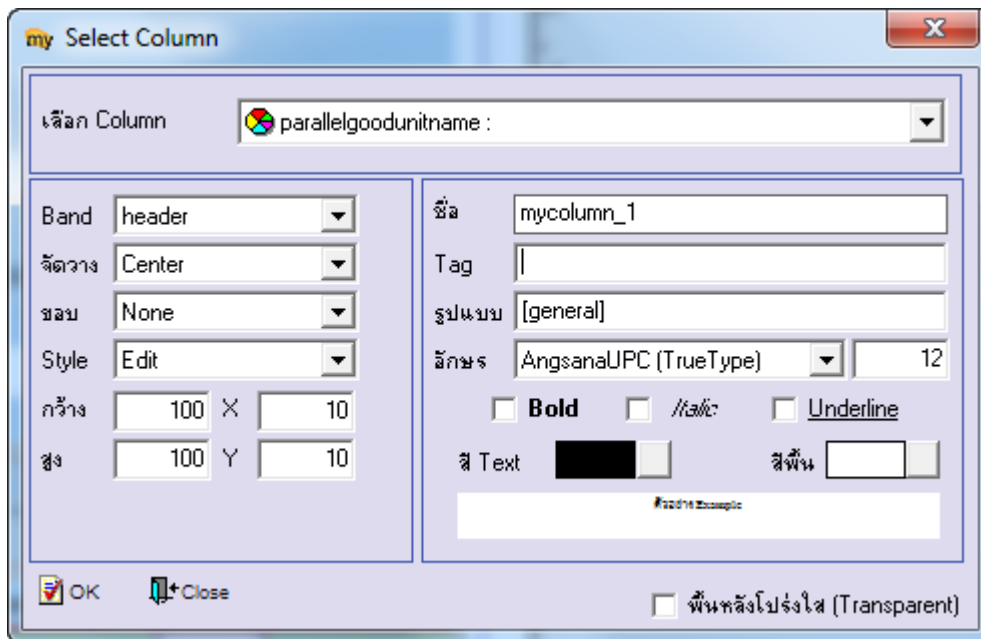

8.Click > Exit เพื่อออกจากโหมด Design

9.เลือก Tool > Save As Report

10.เลือก Library ที่จัดเก็บและกำหนดชื่อ Report Name และ Click > OK เมื่อบันทึกแล้วทำการ Add Form ที่ Save เพื่อใช้งานต่อไป

