

ระบบ Enterprise Manager

➤ รายงานรายละเอียดลูกค้าสามารถ Design เพิ่มแสดง Column คำอธิบายได้

1. สามารถเข้าได้ทีระบบ Enterprise Manager > AR Setup > กำหนดรหัสลูกหนี้ > Preview

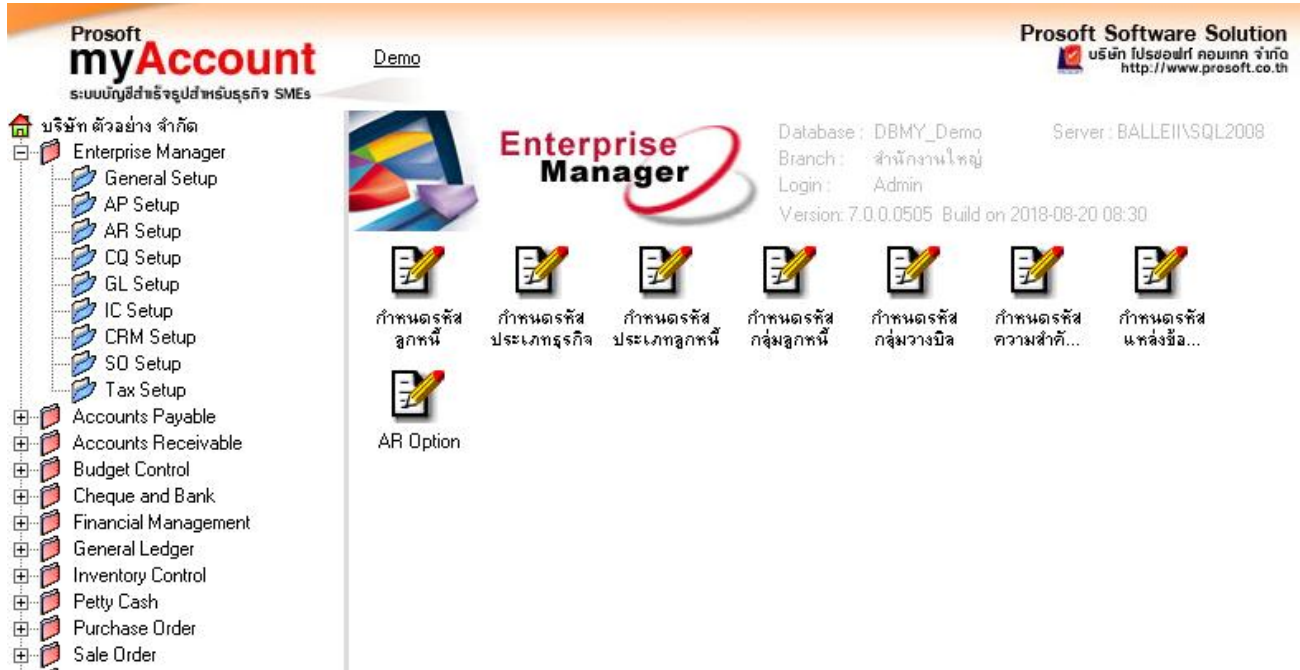

The screenshot shows the Prosoft myAccount Enterprise Manager Demo interface. On the left is a navigation tree with categories like 'Enterprise Manager' and 'Accounts Payable'. The main area displays 'Enterprise Manager' with various setup icons such as 'กำหนดรหัสลูกหนี้', 'กำหนดรหัสประเภทธุรกิจ', etc. On the right, system information is shown: Database: DBMY_Demo, Branch: สำนักงานใหญ่, Login: Admin, Version: 7.0.0.0505, Build on 2018-08-20 08:30. The server is identified as BALLEI\SQL2008.

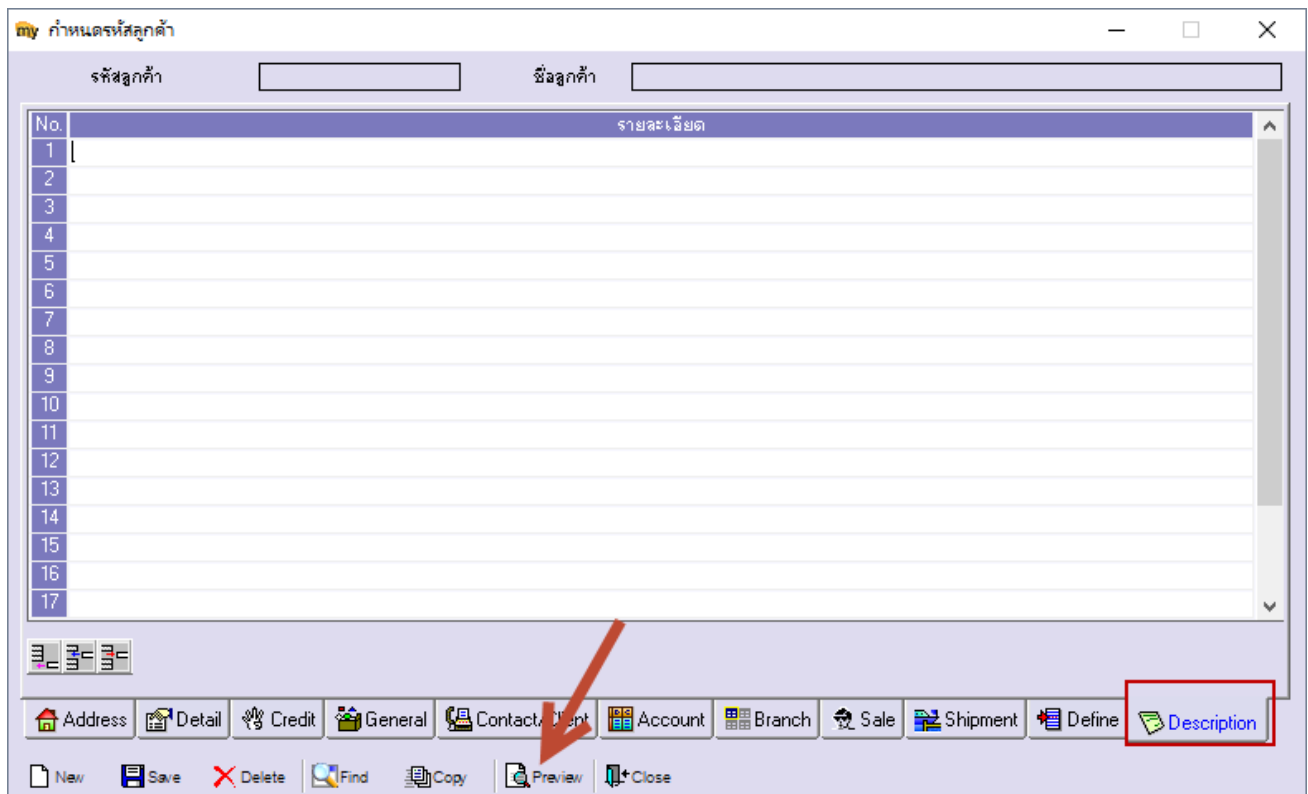

The screenshot shows the 'กำหนดรหัสลูกหนี้' (AR Option) window. It features a table with columns 'No.' and 'รายละเอียด' (Detail). The table is currently empty. Below the table is a toolbar with various icons and buttons. A red arrow points to the 'Preview' button, and a red box highlights the 'Description' button in the toolbar.

No.	รายละเอียด
1	
2	
3	
4	
5	
6	
7	
8	
9	
10	
11	
12	
13	
14	
15	
16	
17	

2. เรียงรายงานรายละเอียดลูกค้านี้ Click > Design

DEMO

บริษัท ตัวอย่าง จำกัด
 รายงานรายละเอียดลูกค้า - เรียงตามกลุ่มลูกค้า

พิมพ์วันที่: 31 สิงหาคม 2561 เวลา: 14:37 หน้า 1 / 2

รหัสลูกค้า	ชื่อลูกค้า	ที่อยู่	เลขประจำตัวผู้เสียภาษี	สาขา	ประเภทสาขา	ชื่อผู้ติดต่อ	E-mail	โทรศัพท์	แฟกซ์	วงเงินเครดิต
None										
ก-0001	บริษัท กรุงเทพเสวิสเซอร์การ จำกัด (มหาชน)	2 ซ. ศูนย์วิจัย 7 อ.เพชรบุรีคดีใหม่ แขวงบางกะปิ เขตห้วขวาง กรุงเทพฯ 10320	45679912560		สำนักงานใหญ่	คุณ สุชาติ		0-2310-3000	0-2310-3168	100,000.00
ก-0002	บริษัท กรุงเทพเทคเน็ลจิก จำกัด (มหาชน)	83/1 หมู่ 4 อ.ทลโยธิน ค.ลำไทร อ.วังน้อย จ.พระนครศรีอยุธยา			สำนักงานใหญ่			035-271-980 , 035-271-556		500,000.00

3. Click ขวา Add > Column

[รายงานรายละเอียดลูกค้า - เรียงตามกลุ่มลูกค้า]

Table Exit

บริษัท ตัวอย่าง จำกัด
 รายงานรายละเอียดลูกค้า - เรียงตามกลุ่มลูกค้า

พิมพ์วันที่: 06 สิงหาคม 2561 เวลา: 14:32 หน้า 1 / 2

รหัสลูกค้า	ชื่อลูกค้า	ที่อยู่	เลขประจำตัวผู้เสียภาษี	สาขา	ประเภทสาขา	ชื่อผู้ติดต่อ	วงเงินเครดิต
None							
CU5-00002	นางสาวไทย	77 เรืองใหม่			สำนักงานใหญ่		
ก-0001	บริษัท กรุงเทพเสวิสเซอร์การ จำกัด (มหาชน)	2 ซ. ศูนย์วิจัย 7 อ.เพชรบุรีคดีใหม่ แขวงบางกะปิ เขตห้วขวาง กรุงเทพฯ 10320	45679912560		สำนักงานใหญ่	คุณ สุชาติ	
ก-0002	บริษัท กรุงเทพเทคเน็ลจิก จำกัด (มหาชน)	83/1 หมู่ 4 อ.ทลโยธิน ค.ลำไทร อ.วังน้อย จ.พระนครศรีอยุธยา 13170			สำนักงานใหญ่		
ก-0001	ห้างหุ้นส่วนจำกัด คม	692/84 อ.พิชัยธรรมรงค์สงคราม			สำนักงานใหญ่		300,000.00
	เอ็นจิเนียริง	ค.ปากเกร็ด อ. เมือง จ. สระบุรี 18000					
ก-0002	บริษัท ควอลิตี้เวรามีจิก จำกัด	59 หมู่ 4 ค.ปอียงคค อ.ห้างฉัตร อ.ลำปาง 52190			สำนักงานใหญ่		50,000.00
ก-0003	บริษัท คอนเวออร์ เอ็ม แอนด์ อี จำกัด	79/22 หมู่ที่ 20 อ.เกาะกึ่ง อ.สมุทรปราการ 10540			สำนักงานใหญ่		25,000.00
ก-0004	บริษัท คาร์ดินเอ เอสเอที 222 (ประเทศไทย) จำกัด	เลขที่ 7/111 หมู่ 4 ถนนทางหลวงสาย อ.บางพลี อ.สมุทรปราการ 10540 จ.ระยอง 21140			สำนักงานใหญ่	มาร์ค อัจฉิณี	100,000.00
จ-0001	บริษัท จอห์นสัน แอนด์ จอห์นสัน (ไทย) จำกัด	106 หมู่ 4 นิลมฤตสาทรกรรมลาดกระบัง			สำนักงานใหญ่	บงกช ณ ลำาน	1,000,000.00

4. เลือก Column เป็น “Remark 1 , Remark 2 , Remark 3 ” จากนั้นทำการกำหนดในส่วนอื่นๆ เช่น รูปแบบขนาดตัวอักษร ตามต้องการจากนั้น Click > OK

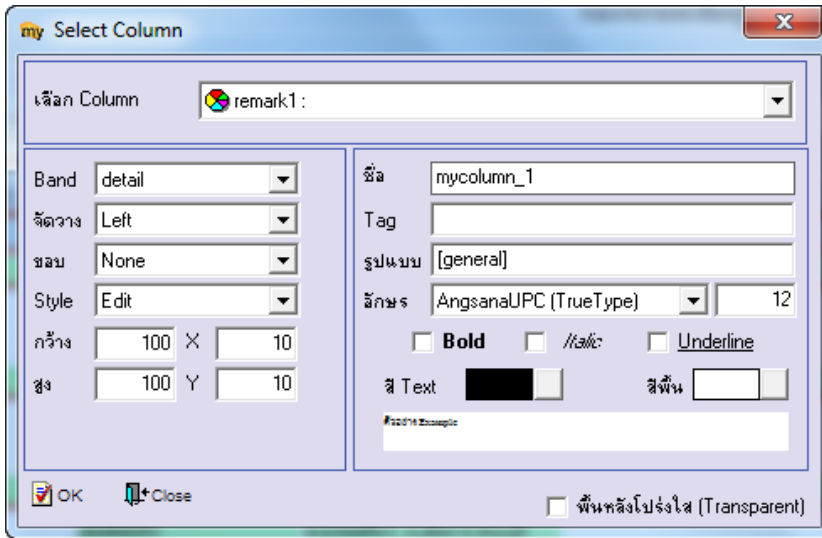

The dialog box 'my Select Column' is shown with the 'เลือก Column' dropdown set to 'remark1:'. The 'Band' is 'detail', 'จัดวาง' is 'Left', 'ขอบ' is 'None', and 'Style' is 'Edit'. Dimensions are set to 100x10. The 'ชื่อ' field contains 'mycolumn_1', 'Tag' is empty, and 'รูปแบบ' is '[general]'. The font is 'AngsanaUPC (TrueType)' size 12. There are checkboxes for Bold, Italic, and Underline. A color picker for 'สี Text' is set to black, and a 'สีพื้น' field is empty. A 'พื้นหลังโปร่งใส (Transparent)' checkbox is at the bottom right.

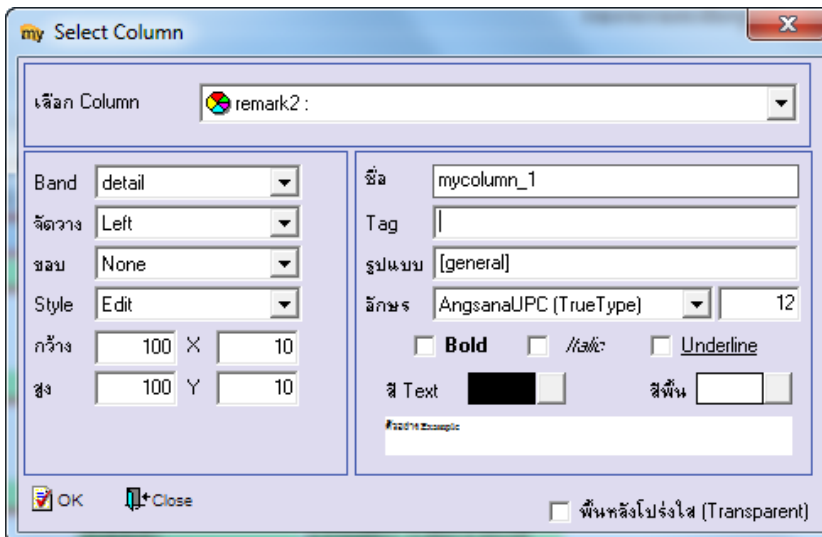

The dialog box 'my Select Column' is shown with the 'เลือก Column' dropdown set to 'remark2:'. The 'Band' is 'detail', 'จัดวาง' is 'Left', 'ขอบ' is 'None', and 'Style' is 'Edit'. Dimensions are set to 100x10. The 'ชื่อ' field contains 'mycolumn_1', 'Tag' is empty, and 'รูปแบบ' is '[general]'. The font is 'AngsanaUPC (TrueType)' size 12. There are checkboxes for Bold, Italic, and Underline. A color picker for 'สี Text' is set to black, and a 'สีพื้น' field is empty. A 'พื้นหลังโปร่งใส (Transparent)' checkbox is at the bottom right.

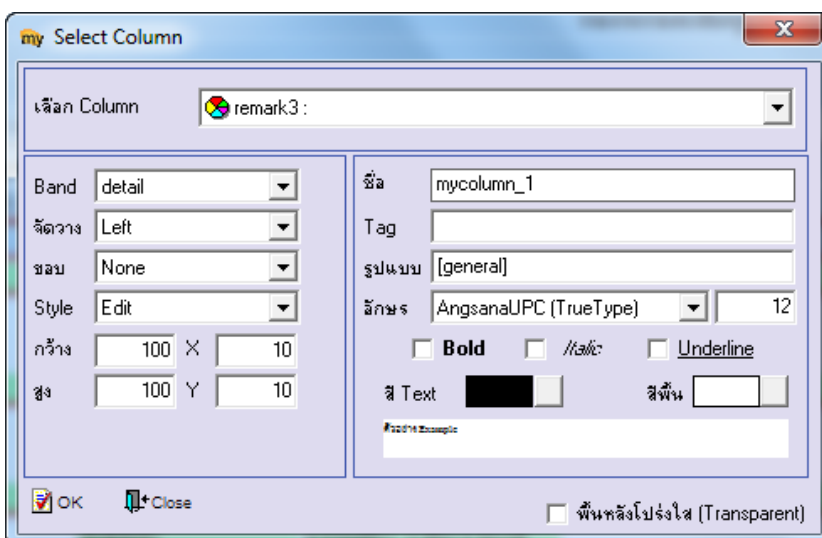

The dialog box 'my Select Column' is shown with the 'เลือก Column' dropdown set to 'remark3:'. The 'Band' is 'detail', 'จัดวาง' is 'Left', 'ขอบ' is 'None', and 'Style' is 'Edit'. Dimensions are set to 100x10. The 'ชื่อ' field contains 'mycolumn_1', 'Tag' is empty, and 'รูปแบบ' is '[general]'. The font is 'AngsanaUPC (TrueType)' size 12. There are checkboxes for Bold, Italic, and Underline. A color picker for 'สี Text' is set to black, and a 'สีพื้น' field is empty. A 'พื้นหลังโปร่งใส (Transparent)' checkbox is at the bottom right.

5. Click > Exit เพื่อออกจากโหมด Design

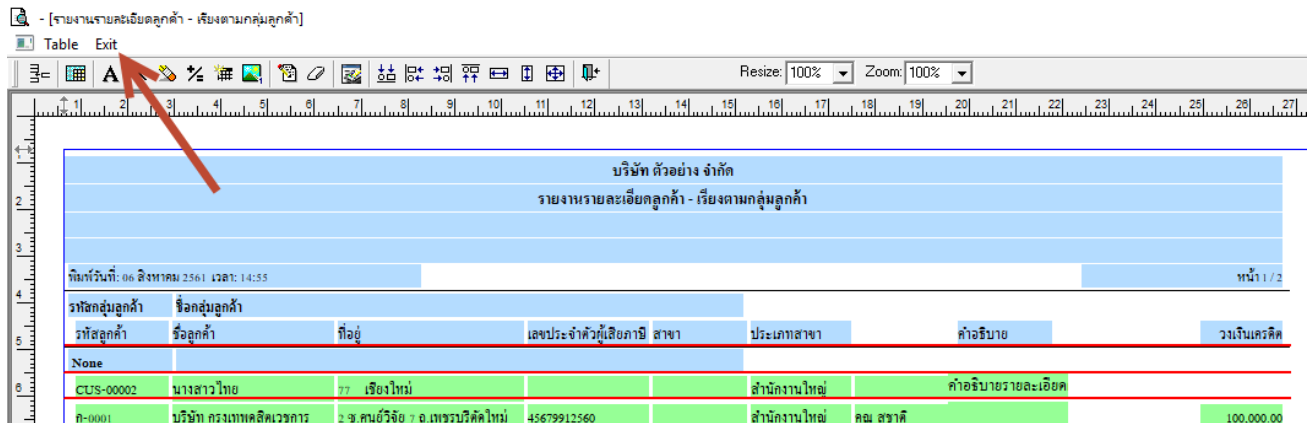

6. เลือก Tool > Save Report

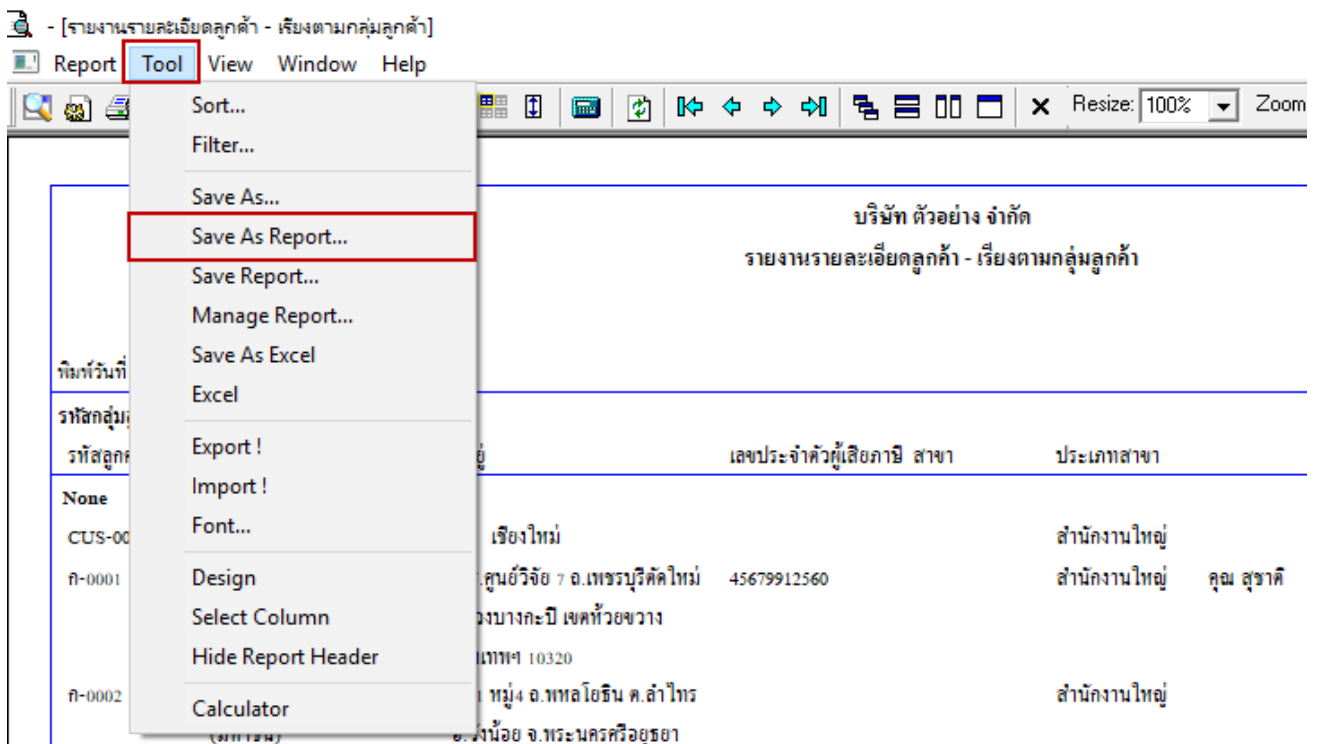

7. Click เลือก Library ที่ต้องการจัดเก็บ

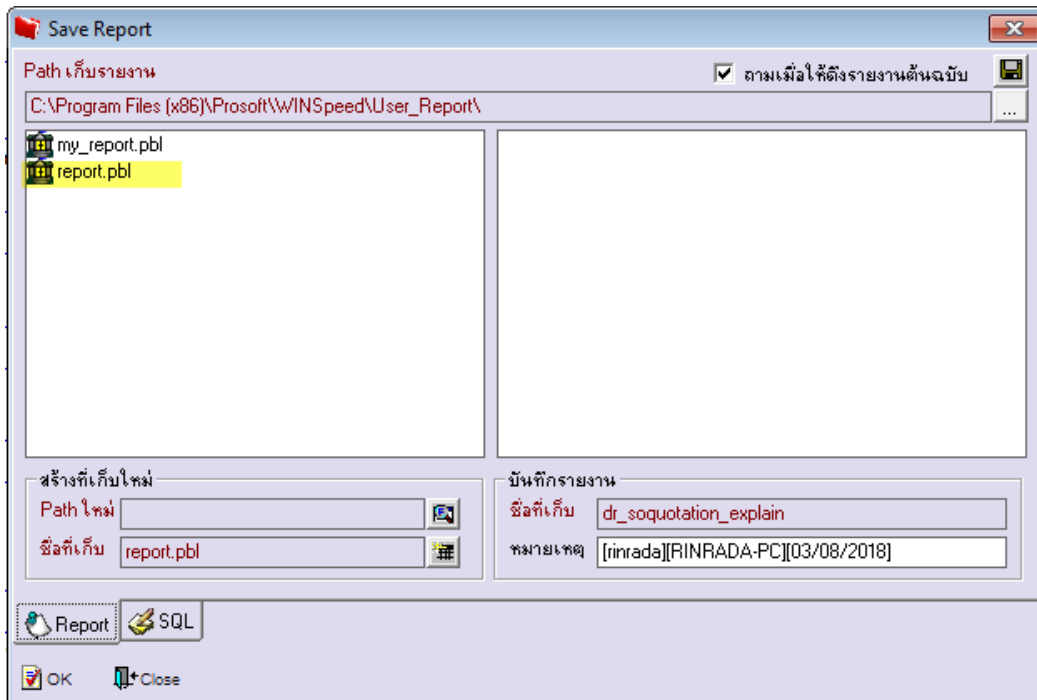

8. เลือก “ตามเมื่อให้ตั้งรายงานต้นฉบับ” ในกรณีที่จะบันทึกสร้างรายงานใหม่ > Click ที่ Icons รูปแผ่นดิสก์  เพื่อทำการบันทึก รายงานใหม่ > OK

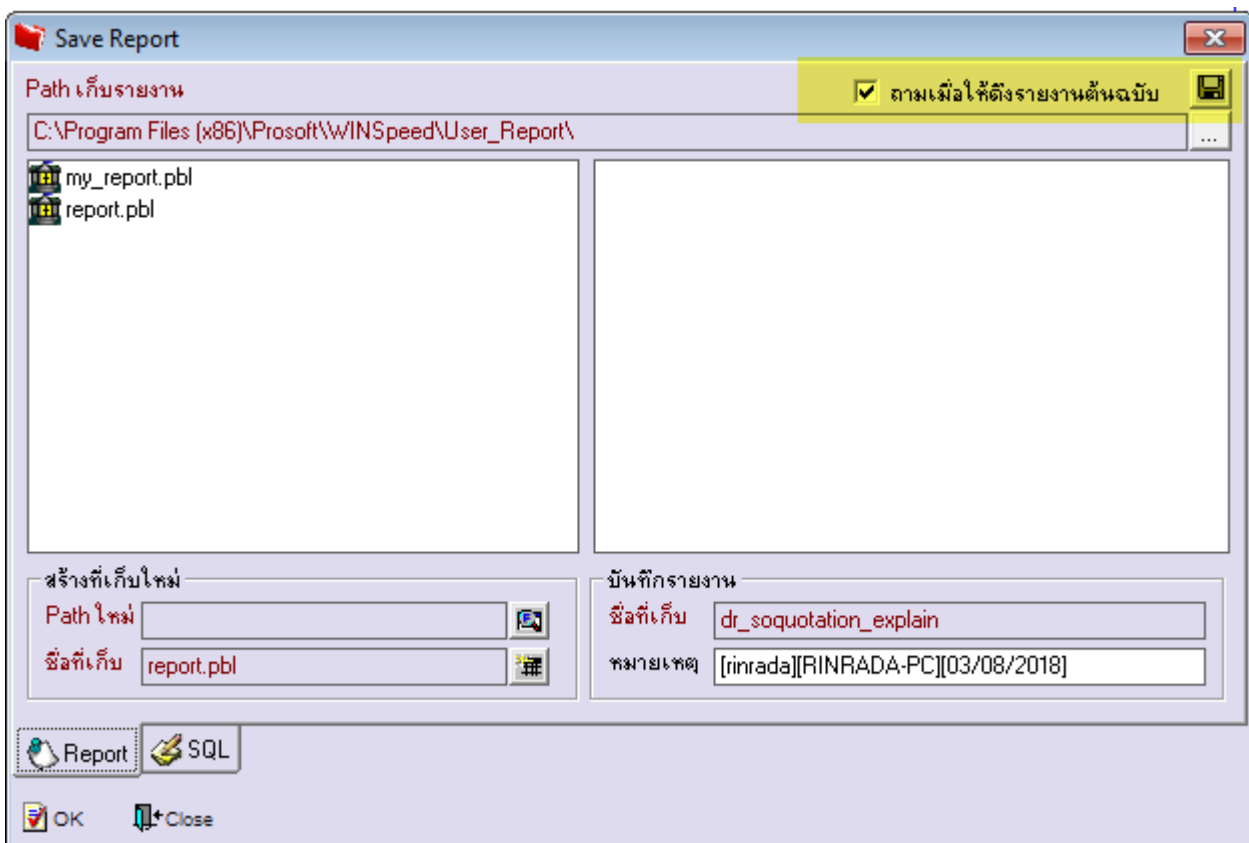

ตัวอย่าง รายงานรายละเอียดลูกค้า

- [รายงานรายละเอียดลูกค้า - เรียงตามกลุ่มลูกค้า]

Report Tool View Window Help

Resize: 100% Zoom: 100%

บริษัท ตัวอย่าง จำกัด						
รายงานรายละเอียดลูกค้า - เรียงตามกลุ่มลูกค้า						
รหัสกลุ่มลูกค้า	ชื่อกลุ่มลูกค้า	ที่อยู่	เลขประจำตัวผู้เสียภาษี	สาขา	ประเภทสาขา	วงเงินเครดิต
None						หน้า 1 / 2
CU5-00002	นางสาว ไชย	77 เรืองใหม่			สำนักงานใหญ่	
ภ-0001	บริษัท กรุงเทพมหานคร จำกัด (มหาชน)	2 ซ. ศูนย์วิจัย 7 อ. บางพลี รัตนาธิเบศร์ แขวงบางกะปิ เขตห้วยขวาง กรุงเทพมหานคร 10320	45679912560		สำนักงานใหญ่ ศูนย์ สุชาติ	100,000.00
ภ-0002	บริษัท กรุงเทพมหานคร จำกัด (มหาชน)	83/1 หมู่ 4 อ. ทลิ่ง อ. อินทร์บุรี อ. วังน้อย อ. พระนครศรีอยุธยา 13170			สำนักงานใหญ่	500,000.00
ค-0001	ห้างหุ้นส่วนจำกัด สม	692/84 อ. พิชัยณรงค์สงคราม อ. ปากเกร็ด อ. เมือง จ. สระบุรี 18000			สำนักงานใหญ่	300,000.00
ค-0002	บริษัท ควอลิตี้เซรามิก จำกัด	59 หมู่ 4 ต. ปรางค์ อ. ห้างฉัตร จ. ลำปาง 52190			สำนักงานใหญ่	50,000.00
ค-0003	บริษัท คอนเนกต์ เอ็ม แอนด์ อี จำกัด	79/22 หมู่ที่ 20 อ. เทพารักษ์ ต. บางพลีใหญ่ อ. บางพลี จ.สมุทรปราการ 10540			สำนักงานใหญ่	25,000.00
ค-0004	บริษัท คาร์ดิแนล เอสที 222 (ประเทศไทย) จำกัด	เลขที่ 7/111 หมู่ 4 ถนนทางหลวงสาย 331 ต. งามอาจทร อ. ปลวกแดง จ.ระยอง 21140			สำนักงานใหญ่ มาร์ค อัจฉิต	100,000.00
จ-0001	บริษัท จอห์นสัน แอนด์ จอห์นสัน (ไทย) จำกัด	106 หมู่ 4 นิคมอุตสาหกรรมลาดกระบัง ถนนฉลองกรุง แขวงลำปลาทิว			สำนักงานใหญ่ บงกช ณ ลำพูน	1,000,000.00