อนุมัติใบเสนอราคา (Approve Quotation)

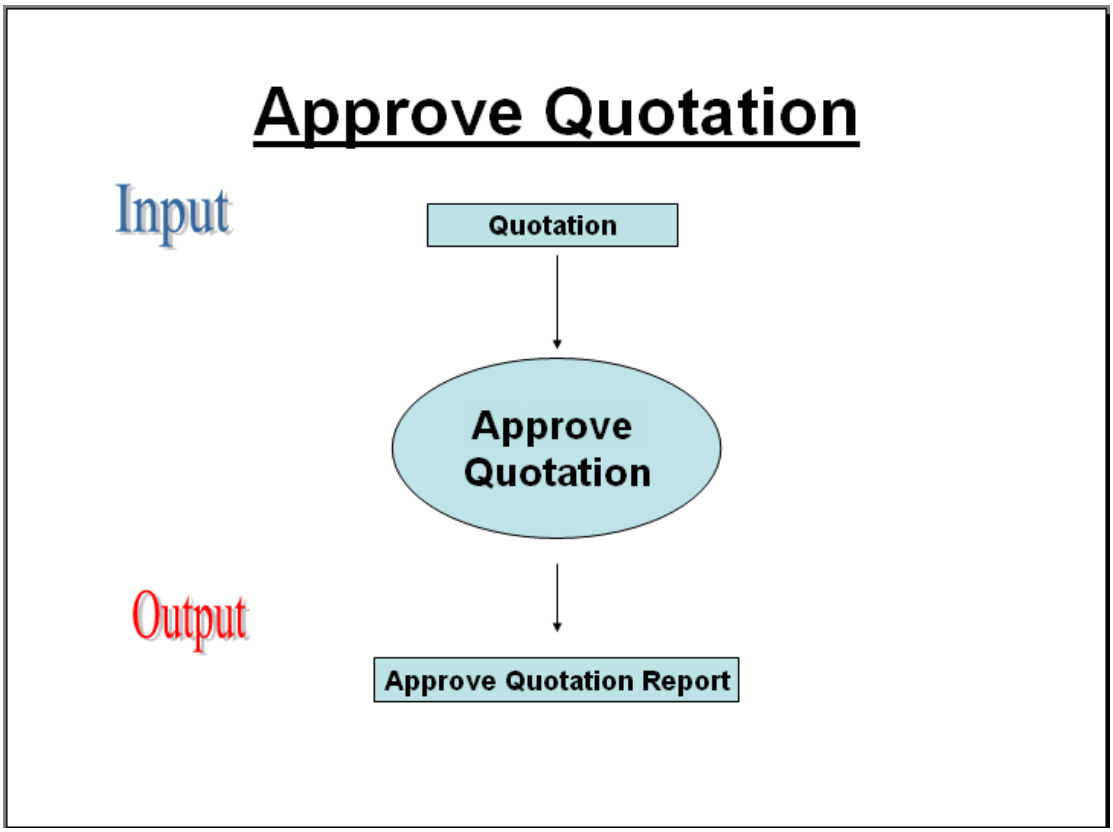

รูป Flow การทำงานของเมนู อนุมัติใบเสนอราคา

เมื่อพนักงานขายจัดทำใบเสนอราคาเรียบร้อยแล้ว ผู้มีอำนาจต้องเข้ามาทำการตรวจสอบ,แก้ไขให้ถูกต้องและบันทึกการอนุมัติใบเสนอราคา เพื่อจัดส่งใบเสนอราคานี้ให้ลูกค้าต่อไป

Benefit :

- สามารถบันทึกโดยอ้างอิงจาก Quotation
- สามารถแก้ไขรายการได้ในกรณีที่อนุมัติบางส่วน
- สามารถกำหนดคลังสินค้าและที่เก็บ ที่ต้องการขายได้
- สามารถรู้สถานะเอกสารว่าถูกอ้างอิงนำไปใช้ทั้งหมด (Full) หรือ บางส่วน (Partial) ได้
- สามารถดูประวัติ (History) ของเอกสารได้หลังจากที่ได้มีการบันทึกรายการแล้ว
- สามารถดูรายงานการอนุมัติใบเสนอราคาได้

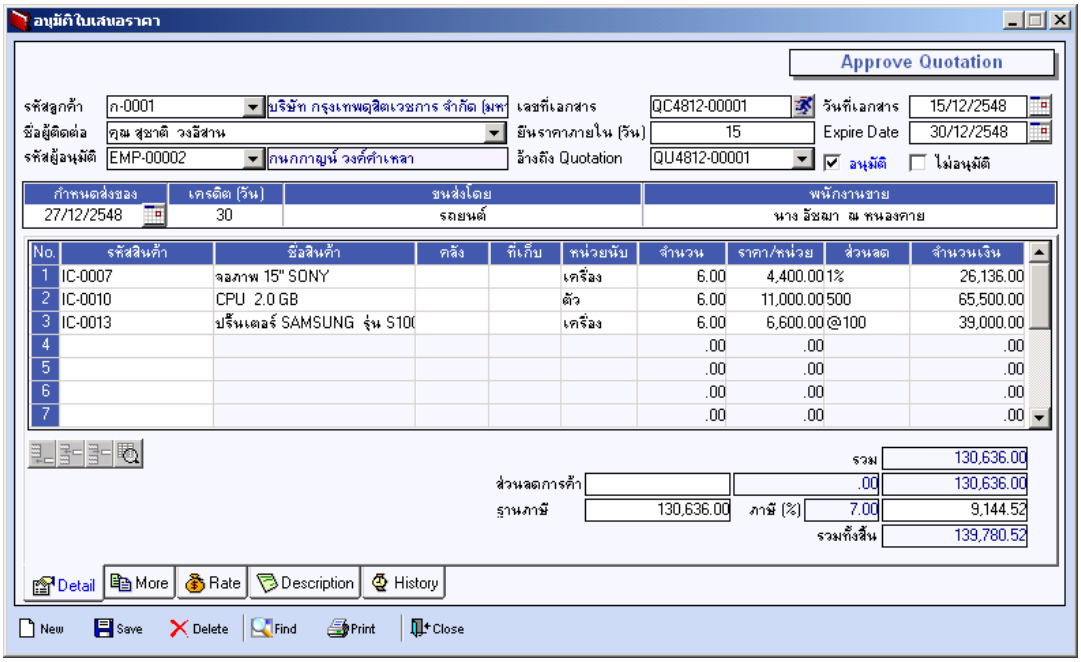

รูปตัวอย่างหน้าจอเมนู อนุมัติใบเสนอราคา

รายงานที่ได้รับจากการบันทึก :

- **รายงานใบเสนอราคาที่อนุมัติ**

  เป็นรายงานบอกรายละเอียดของใบเสนอราคาที่ได้รับการอนุมัติแล้ว ซึ่งสามารถเลือกได้ว่าต้องการเรียกดูแบบสรุป (ไม่แสดงรายละเอียดสินค้า) หรือแจกแจง (แสดงรายละเอียดสินค้า) และเรียกข้อมูลตามช่วงวันที่, เลขที่เอกสาร, รหัสลูกค้า, รหัสพนักงาน , รหัสผู้ขาย ,รหัสสินค้า หรือ สถานะเอกสาร ได้

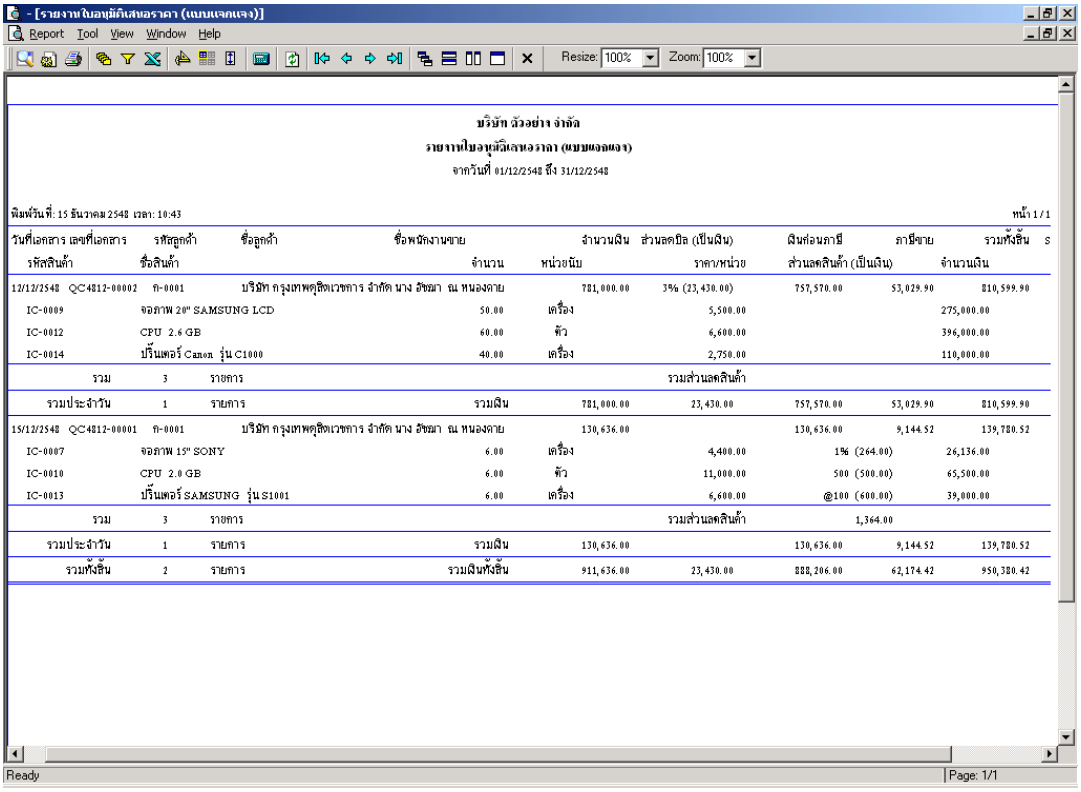

- [รายงานใบอนุมัติเสนอราคา (แบบแจกแจง)]

Report Tool View Window Help

Resize: 100% Zoom: 100%

บริษัท ตัวอย่าง จำกัด

รายงานใบอนุมัติเสนอราคา (แบบแจกแจง)

จากวันที่ 01/12/2548 ถึง 31/12/2548

พิมพ์วันที่: 15 ธันวาคม 2548 เวลา: 10:43 หน้า 1 / 1

วันที่เอกสาร / เลขที่เอกสาร / รหัสสินค้า	รหัสลูกค้า / ชื่อสินค้า	ชื่อลูกค้า	ชื่อพนักงานขาย	จำนวนเงิน / จำนวน	ส่วนลดบิล (เป็นเงิน) / หน่วยนับ	ฝืนก่อนภาษี / ราคา/หน่วย	ภาษีขาย / ส่วนลดสินค้า (เป็นเงิน)	รวมทั้งสิ้น / จำนวนเงิน	S
12/12/2548 QC4812-00002	ก-0001	บริษัท กรุงเทพคุลิตเวชการ จำกัด นาง อัชฌา ณ หนองคาย		781,000.00	3% (23,430.00)	757,570.00	53,029.90	810,599.90	
IC-0009	จอภาพ 20" SAMSUNG LCD			50.00	เครื่อง	5,500.00		275,000.00	
IC-0012	CPU 2.6 GB			60.00	ตัว	6,600.00		396,000.00	
IC-0014	ปริ้นเตอร์ Canon รุ่น C1000			40.00	เครื่อง	2,750.00		110,000.00	
รวม	3 รายการ					รวมส่วนลดสินค้า			
รวมประจำวัน	1 รายการ			รวมฝืน	781,000.00	23,430.00	757,570.00	53,029.90	810,599.90
15/12/2548 QC4812-00001	ก-0001	บริษัท กรุงเทพคุลิตเวชการ จำกัด นาง อัชฌา ณ หนองคาย		130,636.00		130,636.00	9,144.52	139,780.52	
IC-0007	จอภาพ 15" SONY			6.00	เครื่อง	4,400.00	1% (264.00)	26,136.00	
IC-0010	CPU 2.0 GB			6.00	ตัว	11,000.00	500 (500.00)	65,500.00	
IC-0013	ปริ้นเตอร์ SAMSUNG รุ่น S1001			6.00	เครื่อง	6,600.00	@100 (600.00)	39,000.00	
รวม	3 รายการ					รวมส่วนลดสินค้า	1,364.00		
รวมประจำวัน	1 รายการ			รวมฝืน	130,636.00		130,636.00	9,144.52	139,780.52
รวมทั้งสิ้น	2 รายการ			รวมฝืนทั้งสิ้น	911,636.00	23,430.00	888,206.00	62,174.42	950,380.42

Ready Page: 1/1

รูปตัวอย่างรายงานจากเมนูอนุมัติเสนอราคา (รายงานใบอนุมัติเสนอราคา)